

EMPRESA: BEATRIZ SULZBACH CORNELIUS EIRELI

CNPJ: 30.759.356/0001-74

ENDEREÇO: AV PRESIDENTE CASTELO BRANCO 670 / CENTRO  
/ CRISSIUMAL / RS / 98640-000

## PROPOSTA

À PREFEITURA MUNICIPAL DE BARRA DO JACARÉ-PR  
PREGÃO ELETRÔNICO 34/2021  
UASG:

Razão Social: BEATRIZ SULZBACH CORNELIUS EIRELI  
CNPJ: 30.759.356/0001-74 Inc. 0330022229  
Cidade/UF: RS Telefone: 55 3524 1721  
Endereço: Av Presidente Castelo Branco, 670, apto 01 - Centro - Crissiumal/RS - Cep: 98640-000  
Email: empenhoscornelius@gmail.com

Dados Bancários: BANRISUL AGENCIA: 0593 CONTA: 06.080608.0-6

OBJETO - Tem por objeto o presente Edital de Pregão Eletrônico aquisição de UNIFORMES, ARTIGOS DE DANÇA E ACESSÓRIOS ESPORTIVOS., conforme especificação descritas no Anexo-I, do edital.

Lote	Item	QTDE	UNIDADE	DESCRIÇÃO	Marca	UNITÁRIO	TOTAL POR ITEM
122	1	50	UNIDADE	21950 TÊNIS INFANTIL / ADULTO TAMANHO 28 A 36 GÊNERO:UNISSEX MATERIAL:SINTÉTICO;COMPOSIÇÃO:CABEDAL:EM MATERIAL SINTÉTICO E TECIDO DUPLO FRONTURA.FORRO EM POLIÉSTER COM ESPUMA.PALMILHA INTERNA ANATÔMICA E COPOSTA POR POLIÉSTER E EVA, SOLADO: O EVAMOVE INJETADO GARANTE MAIOR FLEXILIDADE E MACIEZ NAS PISADAS.TECOLOGIA:ABSORVE MELHOR O IMPACTO E PROPORCIONA CONFORTO E FLEXILIDADE AOS PÉS, MANTENDO A ADERÊNCIA E RESISTÊNCIA AO DESGASTE.GARANTIA DO BARRICANE:CONTRA DEFEITO DE FABRICAÇÃO	AEROS	R\$ 50,90	R\$ 2.545,00
123	1	70	UNIDADE	21948 TÊNIS UNISSEX TÊNIS UNISSEX 33 AO 39 MATERIAL:SINTÉTICO  COMPOSIÇÃO: CABEDAL EM MATERIAL SINTÉTICO E TECIDO DUPLO FRONTURA FORRO EM POLIÉSTER COM ESPUMA PALMILHA INTERNA ANATÔMICA E COPOSTA POR POLIÉSTER E EVA  SOLADO: O EVAMOVE INJETADO GARANTE MAIOR FLEXILIDADE E MACIEZ NAS PISADAS  TECOLOGIA: ABSORVE MELHOR O IMPACTO E PROPORCIONA CONFORTO E FLEXILIDADE AOS PÉS, MANTENDO A ADERÊNCIA E RESISTÊNCIA AO DESGASTE GARANTIA DO FABRICANE: CONTRA DEFEITO DE FABRICAÇÃO.	AEROS	R\$ 50,90	R\$ 3.563,00
124	1	70	UNIDADE	21949 TÊNIS UNISSEX 37 AO 44 TÊNIS UNISSEX 37 AO 44  MATERIAL SINTÉTICO, COMPOSIÇÃO:CABEDAL EM MATERIAL SINTÉTICO E TECIDO DUPLO FRONTURA, FORRO EM POLIÉSTER COM ESPUMA, PALMILHA INTERNA ANATÔMICA E COMPOSTA POR POLIÉSTER E EVA  SOLADO: O EVAMOVE INJETADO GARANTE MAIOR FLEXILIDADE E MACIEZ NAS PISADAS.  TECOLOGIA:ABSORVE MELHOR O IMPACTO E PROPORCIONA CONFORTO E FLEXILIDADE AOS PÉS, MANTENDO A ADERÊNCIA E RESISTÊNCIA AO DESGASTE. GARANTIA DO BARRICANE:CONTRA DEFEITO DE FABRICAÇÃO	AEROS	R\$ 50,90	R\$ 3.563,00
<b>Total</b>						<b>R\$</b>	<b>9.671,00</b>

Declaramos que examinamos, conhecemos e nos submetemos a todas as condições contidas neste Pregão, bem como verificamos todas as especificações nele contidas, não havendo qualquer discrepância nas informações e/ou documentos que dele fazem parte.

Declaramos, também, que os preços contidos nesta proposta incluem todos os custos e despesas, tais como: custos diretos e indiretos, tributos incidentes (quaisquer vantagens, abatimentos, impostos, taxas e contribuições sociais, obrigações trabalhistas, previdenciárias, fiscais e comerciais, que eventualmente incidam sobre a operação), taxa de administração, lucro e outros custos necessários ao cumprimento integral do objeto deste Edital e seus Anexos. Quaisquer tributos, custos e despesas, diretos ou indiretos, omitidos da proposta ou incorretamente cotados, serão considerados como inclusos nos preços, não sendo considerados pleitos de acréscimos, a esse ou qualquer título, devendo os serviços serem fornecidos sem ônus adicionais.

Prazo de entrega: 5 dias podendo ser alterado devido a pandemia covid 19

Prazo de Validade da Proposta: 60 dias conforme edital.

Data: 18 de novembro de 2021

BEATRIZ SULZBACH  
CORNELIUS  
EIRELI:30759356000174

Assinado de forma digital por  
BEATRIZ SULZBACH CORNELIUS  
EIRELI:30759356000174  
Dados: 2021.11.18 13:24:41 -03'00'

CELSON CHARLES SCHULZ CPF:  
008.911.730-13

Beatriz Sulzbach Cornelius Eireli

333

## PROPOSTA

À PREFEITURA MUNICIPAL DE BARRA DO JACARÉ-PR  
PREGÃO ELETRÔNICO 34/2021  
UASG:

Razão Social: BEATRIZ SULZBACH CORNELIUS EIRELI  
CNPJ: 30.759.356/0001-74 Inc. 0330022229  
Cidade/UF: RS Telefone: 55 3524 1721  
Endereço: Av Presidente Castelo Branco, 670, apto 01 - Centro - Crissiumal/RS - Cep: 98640-000  
Email: empenhoscornelius@gmail.com

Dados Bancários: BANRISUL AGENCIA: 0593 CONTA: 06.080608.0-6

OBJETO - Tem por objeto o presente Edital de Pregão Eletrônico aquisição de UNIFORMES, ARTIGOS DE DANÇA E ACESSÓRIOS ESPORTIVOS., conforme especificação descritas no Anexo-I, do edital.

Lote	Item	QTDE	UNIDADE	DESCRIÇÃO	Marca	UNITÁRIO	TOTAL POR ITEM
76	1	70	PARES	21953 CANELEIRA DE FUTEBOL, TIRAS AJUSTÁVEIS - 1 PAR COMPOSIÇÃO: PLACA EXTERNA DE POLIPROPILENO COM REVESTIMENTO DE EVA	DRAY	R\$ 46,45	R\$ 3.251,50
77	1	80	PARES	21952 CHUTEIRA CAMPO SOCIETY UNISSEX INFANTIL/ ADULTO DO 28 AO 44 MATERIAL: SINTÉTICO, TRAVA, CABEDAL: SINTÉTICO COM COSTURAS QUE OFERECEM ADERÊNCIA COM A BOLA, SOLADO: TRAVAS FIXAS DE PVC.	DRAY	R\$ 85,00	R\$ 6.800,00
78	1	60	UNIDADE	21951 CHUTEIRA DE FUTSAL UNISSEX 28 AO 43 SEM TRAVA, MATERIAL SINTÉTICO RESISTENTE COM PERFUROS NAS LATERAIS QUE OFERECEM RESPIRABILIDADE E COSTURAS NA REGIÃO DOS DEDOS PARA MELHOR CONTROLE DE BOLA, CAMADA DE EVA QUE OFERECE AMORTECIMENTO LEVE, SOLADO DE BORRACHA ANTIDERRAPANTE.	DRAY	R\$ 99,99	R\$ 5.999,40
88	1	140	UNIDADE	21963 MEIA AERÓBICA FEMININO CANO ALTO 3/4 -DIVERSAS CORES- TAMANHO 35 AO 40	SELENE	R\$ 19,48	R\$ 2.727,20
89	1	180	UNIDADE	21954 MEIÃO TREINO POLIÉSTER: PRODUZIDOS COM FIOS ESPECIAIS E FIOS DE POLIÉS MEIÃO TREINO POLIÉSTER: PRODUZIDOS COM FIOS ESPECIAIS E FIOS DE POLIÉSTER ELASTIC.	DRAY	R\$ 26,97	R\$ 4.854,60
122	1	50	UNIDADE	21950 TÊNIS INFANTIL / ADULTO TAMANHO 28 A 36 GÊNERO:UNISSEX MATERIAL:SINTÉTICO;COMPOSIÇÃO:CABEDAL:EM MATERIAL SINTÉTICO E TECIDO DUPLO FRONTURA.FORRO EM POLIÉSTER COM ESPUMA,PALMILHA INTERNA ANATÔMICA E COPOSTA POR POLIÉSTER E EVA, SOLADO: O EVAMOVE INJETADO GARANTE MAIOR FLEXILIDADE E MACIEZ NAS PISADAS.TECOLOGIA:ABSORVE MELHOR O IMPACTO E PRPORCIONA CONFORTO E FLEXILIDADE AOS PÉS , MANTENDO A ADERÊNCIA E RESISTÊNCIA AO DESGASTE.GARANTIA DO BABRICANE:CONTRA DEFEITO DE FABRICAÇÃO	AEROS	R\$ 93,31	R\$ 4.665,50
123	1	70	UNIDADE	21948 TÊNIS UNISSEX TÊNIS UNISSEX 33 AO 39 MATERIAL:SINTÉTICO  COMPOSIÇÃO: CABEDAL EM MATERIAL SINTÉTICO E TECIDO DUPLO FRONTURA FORRO EM POLIÉSTER COM ESPUMA PALMILHA INTERNA ANATÔMICA E COPOSTA POR POLIÉSTER E EVA  SOLADO: O EVAMOVE INJETADO GARANTE MAIOR FLEXILIDADE E MACIEZ NAS PISADAS  TECOLOGIA: ABSORVE MELHOR O IMPACTO E PROPORCIONA CONFORTO E FLEXILIDADE AOS PÉS, MANTENDO A ADERÊNCIA E RESISTÊNCIA AO DESGASTE GARANTIA DO FABRICANE: CONTRA DEFEITO DE FABRICAÇÃO.	AEROS	R\$ 104,55	R\$ 7.318,50

BEATRIZ SULZBACH  
CORNELIUS  
EIRELI:30759356000  
174

Assinado de forma  
digital por BEATRIZ  
SULZBACH CORNELIUS  
EIRELI:30759356000174  
Dados: 2021.11.16  
08:36:31 -03'00'

Logotipo da Empresa (se houver)

334

Lote	Item	QTDE	UNIDADE	DESCRIÇÃO	Marca	UNITÁRIO	TOTAL POR ITEM
124	1	70	UNIDADE	21949 TÊNIS UNISSEX 37 AO 44 TÊNIS UNISSEX 37 AO 44 MATERIAL SINTÉTICO, COMPOSIÇÃO: CABEDAL EM MATERIAL SINTÉTICO E TECIDO DUPLO FRONTURA, FORRO EM POLIÉSTER COM ESPUMA, PALMILHA INTERNA ANATÔMICA E COMPOSTA POR POLIÉSTER E EVA SOLADO: O EVAMOVE INJETADO GARANTE MAIOR FLEXILIDADE E MACIEZ NAS PISADAS. TECNOLOGIA: ABSORVE MELHOR O IMPACTO E PROPORCIONA CONFORTO E FLEXILIDADE AOS PÉS, MANTENDO A ADERÊNCIA E RESISTÊNCIA AO DESGASTE. GARANTIA DO FABRICANTE: CONTRA DEFEITO DE FABRICAÇÃO	AEROS	R\$ 106,55	R\$ 7.458,50
<b>Total</b>						<b>R\$</b>	<b>43.075,20</b>

Declaramos que examinamos, conhecemos e nos submetemos a todas as condições contidas neste Pregão, bem como verificamos todas as especificações nele contidas, não havendo qualquer discrepância nas informações e/ou documentos que dele fazem parte.

Declaramos, também, que os preços contidos nesta proposta incluem todos os custos e despesas, tais como: custos diretos e indiretos, tributos incidentes (quaisquer vantagens, abatimentos, impostos, taxas e contribuições sociais, obrigações trabalhistas, previdenciárias, fiscais e comerciais, que eventualmente incidam sobre a operação), taxa de administração, lucro e outros custos necessários ao cumprimento integral do objeto deste Edital e seus Anexos. Quaisquer tributos, custos e despesas, diretos ou indiretos, omitidos da proposta ou incorretamente colados, serão considerados como inclusos nos preços, não sendo considerados pleitos de acréscimos, a esse ou qualquer título, devendo os serviços serem fornecidos sem ônus adicionais.

Prazo de entrega: 5 dias podendo ser alterado devido a pandemia covid 19

Prazo de Validade da Proposta: 60 dias conforme edital.

Data: 18 de novembro de 2021

BEATRIZ SULZBACH  
CORNELIUS

EIRELI:30759356000174

Assinado de forma digital por  
BEATRIZ SULZBACH CORNELIUS  
EIRELI:30759356000174  
Dados: 2021.11.16 08:36:46  
-03'00'

CELSON CHARLES SCHULZ CPF:  
008.911.730-13  
Beatriz Sulzbach Cornelius Eireli

CONFECCIONADO  
COM  
NYLON MESH  
GARANTINDO ASSIM  
UM PRODUTO  
DE ALTA QUALIDADE



APLICAÇÕES EM PV  
COM DESIGN MOD-  
ERNO



SOLADO EM MICRO  
EXPANDIDO  
PROPORCIONANDO  
CONFORTO  
E ESTABILIDADE AO  
CAMINHAR

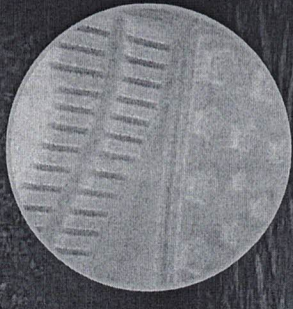

**AEROS**

**REF K2 - 14**

ADULTO NUM.: 34 AO 43



PRETO/PRATA



MARINHO/LARANJA

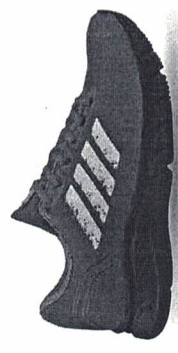

GRAFITE/PRETO



MARINHO/NEON

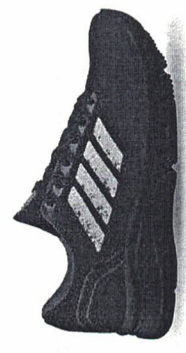

PRETO/ROYAL

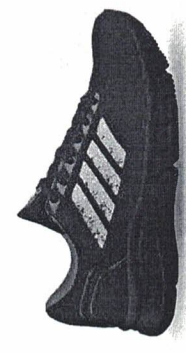

PRETO/VERMELHO

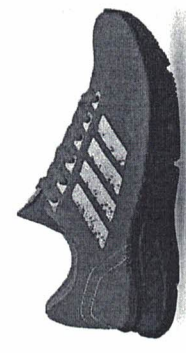

BORDÔ/PRATA

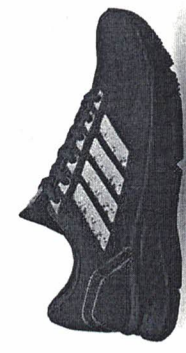

MARINHO/PRATA



GRAFITE/PINK



PRETO/PINK



GRAFITE/ROYAL



MARINHO/PINK

335  
A

336



Ministério da Indústria, Comércio Exterior e Serviços  
Secretaria Especial da Micro e Pequena Empresa  
Departamento de Registro Empresarial e Integração  
Secretaria do Desenvolvimento Econômico, Ciência e Tecnologia

Nº DO PROTOCOLO (Uso da Junta Comercial)

JUCISRS - ER DE TRES PASSOS  
ER DE TRES PASSOS

18/235.869-1

NIRE (da sede ou filial, quando a sede for em outra UF) \_\_\_\_\_

Código da Natureza Jurídica **2305**

Nº de Matrícula do Agente Auxiliar do Comércio \_\_\_\_\_

1 - REQUERIMENTO

ILMO(A). SR.(A) PRESIDENTE DA JUNTA COMERCIAL, INDUSTRIAL E SERVIÇOS DO RIO GRANDE DO SUL

Nome: **BEATRIZ SULZBACH CORNELIUS EIRELI**  
(da Empresa ou do Agente Auxiliar do Comércio)  
requer a V.Sª o deferimento do seguinte ato:

Nº FCN/REMP

RS2201800101606

Nº DE VIAS	CÓDIGO DO ATO	CÓDIGO DO EVENTO	QTDE	DESCRIÇÃO DO ATO / EVENTO
1	091	-	-	ATO CONSTITUTIVO - EIRELI
		315	1	ENQUADRAMENTO DE MICROEMPRESA

**CRISSIUMAL**  
Local

**14 Maio 2018**  
Data

Representante Legal da Empresa / Agente Auxiliar do Comércio:

Nome: **BEATRIZ SULZBACH CORNELIUS**  
Telefone de Contato: (55) 9912-92378  
Assinatura: *Beatriz S. Cornelius*

2 - USO DA JUNTA COMERCIAL

DECISÃO SINGULAR  DECISÃO COLEGIADA

Nome(s) Empresarial(ais) Igual(ais) ou semelhante(s):

SIM  SIM

\_\_\_\_\_  
\_\_\_\_\_  
\_\_\_\_\_

NÃO / / / \_\_\_\_\_  NÃO / / / \_\_\_\_\_

Data Responsável

Data Responsável

Processo em Ordem  
A decisão

\_\_\_\_\_/\_\_\_\_\_/\_\_\_\_\_  
Data

\_\_\_\_\_  
Responsável

DECISÃO SINGULAR

Processo em exigência. (Vide despacho em folha anexa)

Processo deferido. Publique-se e arquite-se.

Processo indeferido. Publique-se.

	2ª Exigência	3ª Exigência	4ª Exigência	5ª Exigência
	<input type="checkbox"/>	<input type="checkbox"/>	<input type="checkbox"/>	<input type="checkbox"/>

**21 JUN, 2018**  
Data

*Car R. Gazola*  
Mar 825  
JUCISRS  
Responsável

DECISÃO COLEGIADA

Processo em exigência. (Vide despacho em folha anexa)

Processo deferido. Publique-se e arquite-se.

Processo indeferido. Publique-se.

	2ª Exigência	3ª Exigência	4ª Exigência	5ª Exigência
	<input type="checkbox"/>	<input type="checkbox"/>	<input type="checkbox"/>	<input type="checkbox"/>

\_\_\_\_\_/\_\_\_\_\_/\_\_\_\_\_  
Data

\_\_\_\_\_  
Vogal

\_\_\_\_\_  
Vogal

\_\_\_\_\_  
Vogal

Presidente da \_\_\_\_\_ Turma

OBSERVAÇÕES

VIA ÚNICA

MICRO 24 - TRÊS PASSOS

337  
X

## ATO DE CONSTITUIÇÃO DE BEATRIZ SULZBACH CORNELIUS EIRELI

BEATRIZ SULZBACH CORNELIUS, nacionalidade BRASILEIRA, EMPRESÁRIA, Casada, regime de bens Comunhao Universal, nº do CPF 217.333.090-04, documento de identidade 3024580676, SSP, RS, com domicílio / residência a AVENIDA JULIO DE CASTILHOS, número 1233, APT 04, bairro / distrito CENTRO, município TRES PASSOS - RIO GRANDE DO SUL, CEP 98.600-000 resolve constituir uma Empresa Individual de Responsabilidade Limitada - EIRELI, mediante as seguintes cláusulas:

Cláusula Primeira - A empresa adotará o nome empresarial de BEATRIZ SULZBACH CORNELIUS EIRELI.

Parágrafo Único: A empresa tem como nome fantasia SULZBACH CORNELIUS EIRELI.

Cláusula Segunda - O objeto será COMERCIO VAREJISTA ARTIGOS DO VESTUARIO E ACESSORIOS, COMERCIO VAREJISTA ARTIGOS DO VESTUARIO E ACESSORIOS, EXCETO PROFISSIONAIS E DE SEGURANCA, COMERCIO VAREJISTA DE CALCADOS, COMERCIO VAREJISTA DE ARTIGOS DE CAMA, MESA E BANHO, COMERCIO ATACADISTA DE ARTIGOS DE CAMA, MESA E BANHO, COMERCIO VAREJISTA DE TECIDOS, COMERCIO VAREJISTA DE ARTIGOS DE VIAGEM, COMERCIO VAREJISTA DE ARTIGOS DE COLCHOARIA, COMERCIO VAREJISTA DE SUVENIRES, BIJUTERIAS E ARTESANATOS, COMERCIO VAREJISTA DE BRINQUEDOS E ARTIGOS RECREATIVOS, COMERCIO VAREJISTA DE ARTIGOS DE ARMARINHO, COMERCIO VAREJISTA DE ARTIGOS DE PAPELARIA, CONFECCAO DE PECAS DE VESTUARIO, EXCETO ROUPAS INTIMAS E AS CONFECCIONADAS SOB MEDIDA, FABRICACAO DE ARTEFATOS TEXTEIS PARA USO DOMESTICO, COMERCIO VAREJISTA DE ARTIGOS DE TAPECARIA, CORTINAS E PERSIANAS, COMERCIO VAREJISTA DE ARTIGOS ESPORTIVOS, COMERCIO VAREJISTA DE MOVEIS, FABRICACAO DE OUTROS PRODUTOS TEXTEIS, CONFECCAO DE ROUPAS PROFISSIONAIS, EXCETO SOB MEDIDA, COMERCIO VAREJISTA DE PRODUTOS SANEANTES DOMISSANITARIOS.

Cláusula Terceira - A sede da empresa é na AVENIDA PRES CASTELO BRANCO, número 670, APT 1, bairro / distrito CENTRO, município CRISSIUMAL - RS, CEP 98.640-000.

Cláusula Quarta - A empresa iniciará suas atividades em 21/05/2018 e seu prazo de duração é indeterminado.

Cláusula Quinta - O capital é R\$ 100.000,00 (CEM MIL reais), totalmente integrallizado neste ato em moeda corrente do País.

Cláusula Sexta - A administração da empresa caberá ao seu titular já qualificado acima, com os poderes e atribuições de representação ativa e passiva, judicial e extrajudicial, podendo praticar todos os atos compreendidos no objeto.

Cláusula Sétima - Ao término de cada exercício social, em 31 de dezembro, proceder-se-á a elaboração do inventário, do balanço patrimonial e do balanço de resultado econômico.

Cláusula Oitava - A empresa poderá a qualquer tempo, abrir ou fechar filial ou outra dependência, mediante ato de alteração do ato constitutivo.

MÓDULO INTEGRADOR: 11



RS58404567

1/2



338  
CH

# ATO DE CONSTITUIÇÃO DE BEATRIZ SULZBACH CORNELIUS EIRELI

Cláusula Nona - O titular da empresa declara, sob as penas da lei, de que não está(ão) impedido(s) de exercer a administração da empresa, por lei especial, ou em virtude de condenação criminal, ou por se encontrar(em) sob os efeitos dela, a pena que vede, ainda que temporariamente, o acesso a cargos públicos; ou por crime falimentar, de prevaricação, peita ou suborno, concussão, peculato, ou contra a economia popular, contra o sistema financeiro nacional, contra normas de defesa da concorrência, contra as relações de consumo, fé pública, ou a propriedade.

Cláusula Décima - O titular da empresa declara, sob as penas da lei, que não figura como titular de nenhuma outra empresa individual de responsabilidade limitada.

Cláusula Décima Primeira - Fica eleito o foro de TRES PASSOS para o exercício e o cumprimento dos direitos e obrigações resultantes deste ato de constituição.

TABELIONATO MENEZES

TRÊS PASSOS, 14 de Maio de 2018.

*Beatriz Sulzbach Cornelius*  
BEATRIZ SULZBACH CORNELIUS

Titular/Administrador

TABELIONATO MENEZES  
Rua Borges de Medeiros, 60 - Três Passos - RS - CEP 98600-000 - Fone: (55) 3522-2119  
ZENIR DORNELES DE MENEZES - TABELIÃ DESIGNADA

Reconheço por AUTENTICIDADE a firma de Beatriz Sulzbach Cornelius.  
Dou fé.

EM TESTEMUNHO DA VERDADE  
Três Passos, 12 de Junho de 2018

Tabellão Substituto: Cleiton Cascol Ioner 11.15.12-28969  
Emolumentos: R\$6,80 + Selo digital: R\$1,40 0700.01.1700001.31499

*anilma*



MÓDULO INTEGRADOR: 11



RS58404567

2/2



Junta Comercial, Industrial e Serviços do Rio Grande do Sul  
Certifico registro sob o nº 43600355727 em 21/06/2018 da Empresa BEATRIZ SULZBACH CORNELIUS EIRELI, Nire 43600355727 e protocolo 182358691 - 21/06/2018. Autenticação: 1CD4CE88D3B846681CA42428BEFFFC48EA452F. Cleverton Signor - Secretário-Geral. Para validar este documento, acesse <http://jucisrs.rs.gov.br> e informe nº do protocolo 18/235.869-1 e o código de segurança MjhV Esta cópia foi autenticada digitalmente e assinada em 25/06/2018 por Cleverton Signor - Secretário-Geral.

CLEVERTON SIGNOR  
SECRETÁRIO GERAL

pág. 3/4



339

### 315 - ENQUADRAMENTO DE MICROEMPRESA

Ilmo(a). Sr(a). Presidente da Junta Comercial, Industrial e Serviços do Rio Grande do

A Empresa BEATRIZ SULZBACH CORNELIUS EIRELI, estabelecida na (o) AVENIDA PRES CASTELO BRANCO, 670, APT 1, bairro CENTRO, CRISSIUMAL, RS CEP: 98.640-000, requer a Vossa Senhoria o arquivamento do presente instrumento e declara, sob as penas da Lei, que se enquadra na condição de MICROEMPRESA, nos termos da Lei Complementar nº 123, de 14/12/2006, e que não se enquadra em qualquer das hipóteses de exclusão relacionadas no § 4º do art. 3º da mencionada lei.

TABELIONATO MENEZES

CRISSIUMAL - RS, 14 DE MAIO DE 2018.

*Beatriz Sulzbach Cornelius*  
BEATRIZ SULZBACH CORNELIUS : Sócio/Administrador

TABELIONATO MENEZES  
Rua Borges de Medeiros, 60 - Três Passos - RS - CEP 98600-000 - Fone: (55) 3522-2119  
ZENIR DORNELES DE MENEZES - TABELIÁ DESIGNADA  
Reconheço por AUTENTICIDADE a firma de Beatriz Sulzbach Cornelius.  
Dou fé.  
EM TESTEMUNHO DA VERDADE  
Três Passos, 12 de Junho de 2018  
Tabelião Substituto: Cleiton Casal Ioner - 11.16.12.2899  
Emolumentos: R\$4,60 + Seio digital - R\$1,40 0700.01 / 00007.31497

*Cleiton Casal Ioner*

Serviço Público Delegado Notarial  
TABELIONATO MENEZES  
TRÊS PASSOS - RS  
ZENIR DORNELES DE MENEZES  
Tabelião Designada  
ANEX 2 EMB

MÓDULO INTEGRADOR: RS2201800101606 RS58404567



Ministério da Economia  
Secretaria de Governo Digital  
Departamento Nacional de Registro Empresarial e Integração  
Secretaria de Desenvolvimento Econômico e Turismo

Nº DO PROTOCOLO (Uso da Junta Comercial)

340  
A

NIRE (da sede ou filial, quando a sede for em outra UF)

Código da Natureza Jurídica

Nº de Matrícula do Agente Auxiliar do Comércio

43600355727

2305

1 - REQUERIMENTO

ILMO(A). SR.(A) PRESIDENTE DA Junta Comercial, Industrial e Serviços do Rio Grande do Sul

Nome: BEATRIZ SULZBACH CORNELIUS EIRELI  
(da Empresa ou do Agente Auxiliar do Comércio)

Nº FCN/REMP



RSN1992859520

requer a V.Sª o deferimento do seguinte ato:

Nº DE VIAS	CÓDIGO DO ATO	CÓDIGO DO EVENTO	QTDE	DESCRIÇÃO DO ATO / EVENTO
1	002			ALTERACAO
		316	1	ENQUADRAMENTO DE EPP

CRISSIUMAL

Local

5 Novembro 2019

Data

Representante Legal da Empresa / Agente Auxiliar do Comércio:

Nome: \_\_\_\_\_

Assinatura: \_\_\_\_\_

Telefone de Contato: \_\_\_\_\_

2 - USO DA JUNTA COMERCIAL

DECISÃO SINGULAR

DECISÃO COLEGIADA

Nome(s) Empresarial(ais) igual(ais) ou semelhante(s):

SIM

SIM

Processo em Ordem  
A decisão

\_\_\_\_\_/\_\_\_\_\_/\_\_\_\_\_  
Data

NÃO

\_\_\_\_\_/\_\_\_\_\_/\_\_\_\_\_  
Data

\_\_\_\_\_  
Responsável

NÃO

\_\_\_\_\_/\_\_\_\_\_/\_\_\_\_\_  
Data

\_\_\_\_\_  
Responsável

\_\_\_\_\_  
Responsável

DECISÃO SINGULAR

Processo em exigência. (Vide despacho em folha anexa)

2ª Exigência

3ª Exigência

4ª Exigência

5ª Exigência

Processo deferido. Publique-se e archive-se.





Processo indeferido. Publique-se.

\_\_\_\_\_/\_\_\_\_\_/\_\_\_\_\_  
Data

\_\_\_\_\_  
Responsável

DECISÃO COLEGIADA

Processo em exigência. (Vide despacho em folha anexa)

2ª Exigência

3ª Exigência

4ª Exigência

5ª Exigência

Processo deferido. Publique-se e archive-se.





Processo indeferido. Publique-se.

\_\_\_\_\_/\_\_\_\_\_/\_\_\_\_\_  
Data

\_\_\_\_\_  
Vogal

\_\_\_\_\_  
Vogal

\_\_\_\_\_  
Vogal

Presidente da \_\_\_\_\_ Turma

OBSERVAÇÕES



Junta Comercial, Industrial e Serviços do Rio Grande do Sul  
Certifico registro sob o nº 5193562 em 06/11/2019 da Empresa BEATRIZ SULZBACH CORNELIUS EIRELI, Nire 43600355727 e protocolo 194409279 - 01/11/2019. Autenticação: 75626DC0701A2F326F311B5EF26023AFC9DFB1. Carlos Vicente Bernardoni Gonçalves - Secretário-Geral. Para validar este documento, acesse <http://jucisrs.rs.gov.br/validacao> e informe nº do protocolo 19/440.927-9 e o código de segurança 8leP. Esta cópia foi autenticada digitalmente e assinada em 06/11/2019 por Carlos Vicente Bernardoni Gonçalves – Secretário-Geral.

CARLOS V. BERNARDONI GONCALVES  
SECRETÁRIO-GERAL



# JUNTA COMERCIAL, INDUSTRIAL E SERVIÇOS DO RIO GRANDE DO SUL

Registro Digital

## Capa de Processo

Identificação do Processo		
Número do Protocolo	Número do Processo Módulo Integrador	Data
19/440.927-9	RSN1992859520	01/11/2019

Identificação do(s) Assinante(s)	
CPF	Nome
217.333.090-04	BEATRIZ SULZBACH CORNELIUS

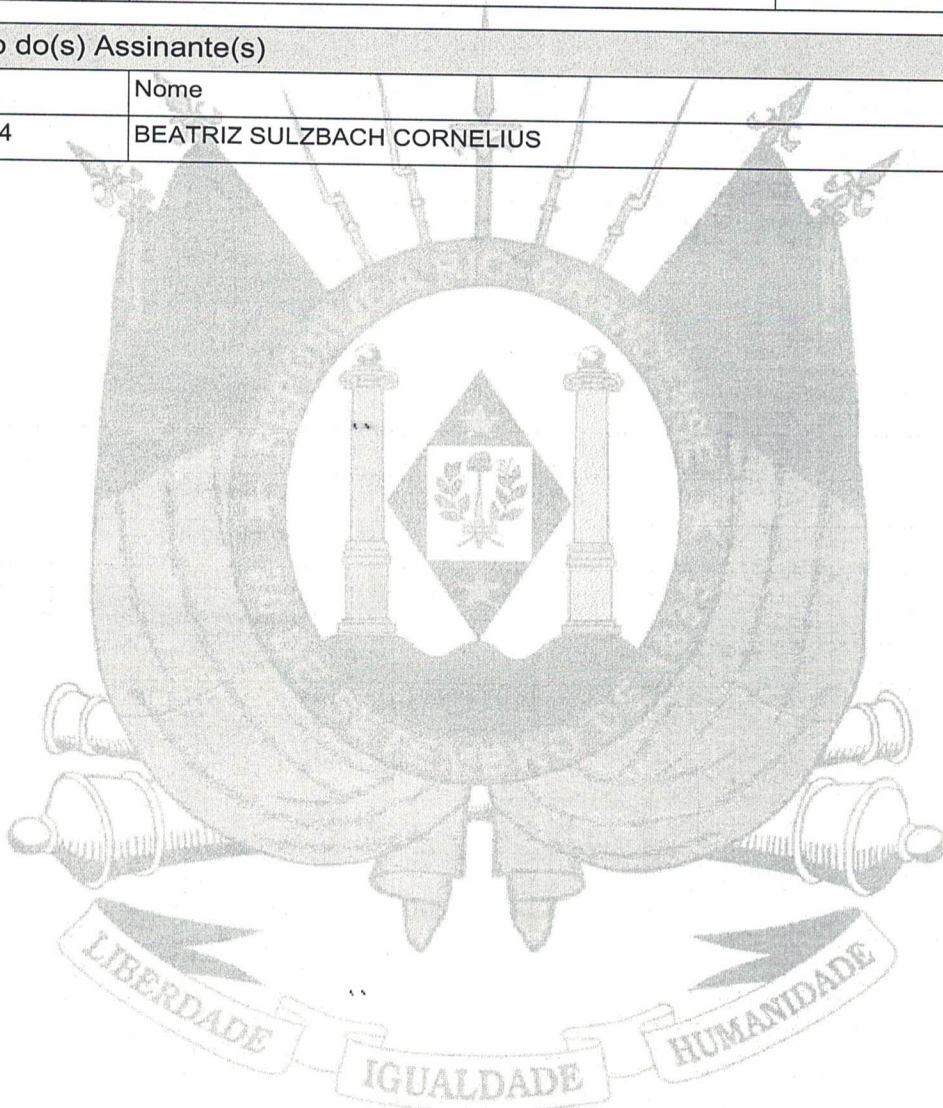

Página 1 de 1



Junta Comercial, Industrial e Serviços do Rio Grande do Sul  
Certifico registro sob o nº 5193562 em 06/11/2019 da Empresa BEATRIZ SULZBACH CORNELIUS EIRELI, Nire 43600355727 e protocolo 194409279 - 01/11/2019. Autenticação: 75626DC0701A2F326F311B5EF26023AFC9DFB1. Carlos Vicente Bernardoni Gonçalves - Secretário-Geral. Para validar este documento, acesse <http://jucisrs.rs.gov.br/validacao> e informe nº do protocolo 19/440.927-9 e o código de segurança 8leP Esta cópia foi autenticada digitalmente e assinada em 06/11/2019 por Carlos Vicente Bernardoni Gonçalves – Secretário-Geral.

CARLOS V. GONÇALVES  
SECRETÁRIO-GERAL

pág. 2/7

342  
\*

## DECLARAÇÃO DE ENQUADRAMENTO DE EPP

Ilmo. Sr. Presidente da Junta Comercial, INDUSTRIAL E SERVIÇOS DO RIO GRANDE DO SUL

A Empresa **BEATRIZ SULZBACH CORNELIUS EIRELI**, estabelecida na Avenida Pres. Castelo Branco n. 670 Apt.1 Bairro Centro, Município de Crissiumal/RS, CEP: 98640-000, inscrita no CNPJ sob n. 43600355727 e CNPJ n. 30.759.356/0001-74, requer a Vossa Senhoria o arquivamento do presente instrumento e declara, sob as penas da lei, que se enquadra na condição de EMPRESA DE PEQUENO PORTE, nos termos da Lei Complementar nº 123, de 14/12/2006.

Código do ato: **316**

Descrição do Ato: **ENQUADRAMENTO DE EMPRESA DE PEQUENO PORTE**

Crissiumal/RS, 01 de Setembro de 2019.

---

Beatriz Sulzbach Cornelius

**Para uso exclusivo da Junta Comercial:**

DEFERIDO EM \_\_\_\_/\_\_\_\_/\_\_\_\_.

Etiqueta de registro





# JUNTA COMERCIAL, INDUSTRIAL E SERVIÇOS DO RIO GRANDE DO SUL

Registro Digital

Documento Principal

Identificação do Processo		
Número do Protocolo	Número do Processo Módulo Integrador	Data
19/440.927-9	RSN1992859520	01/11/2019

Identificação do(s) Assinante(s)	
CPF	Nome
217.333.090-04	BEATRIZ SULZBACH CORNELIUS

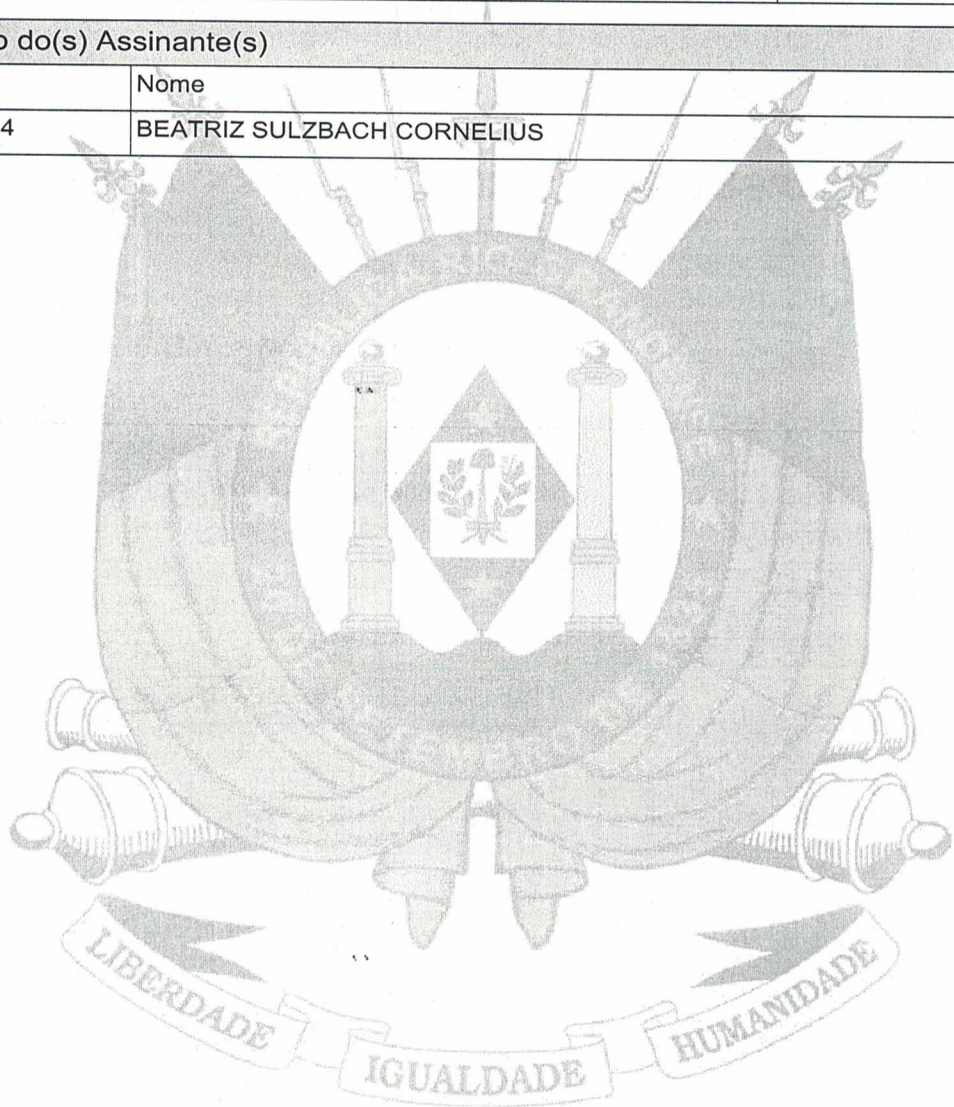

Página 1 de 1



Junta Comercial, Industrial e Serviços do Rio Grande do Sul  
Certifico registro sob o nº 5193562 em 06/11/2019 da Empresa BEATRIZ SULZBACH CORNELIUS EIRELI, Nire 43600355727 e protocolo 194409279 - 01/11/2019. Autenticação: 75626DC0701A2F326F311B5EF26023AFC9DFB1. Carlos Vicente Bernardoni Gonçalves - Secretário-Geral. Para validar este documento, acesse <http://jucisrs.rs.gov.br/validacao> e informe nº do protocolo 19/440.927-9 e o código de segurança 8leP Esta cópia foi autenticada digitalmente e assinada em 06/11/2019 por Carlos Vicente Bernardoni Gonçalves – Secretário-Geral.

  
CARLOS V. GONÇALVES  
SECRETÁRIO-GERAL

pág. 4/7

344  
A

DECLARAÇÃO DE VERACIDADE DO DOCUMENTO PRINCIPAL  
REGISTRO DIGITAL

Eu, BEATRIZ SULZBACH CORNELIUS, BRASILEIRA, CASADO, EMPRESÁRIA, DATA DE NASCIMENTO 09/06/1955, RG Nº 3024580676 SSP-RS, CPF 217.333.090-04, AVENIDA JÚLIO DE CASTILHOS, Nº 1233, BAIRRO CENTRO, CEP 98600-000, TRES PASSOS - RS, DECLARO, SOB AS PENAS DA LEI, que os documentos apresentados digitalizados ao presente protocolo de registro digital na Junta Comercial, sem possibilidade de validação digital, SÃO VERDADEIROS E CONFEREM COM OS RESPECTIVOS ORIGINAIS.

Tres Passos, 05 de Novembro de 2019.

---

BEATRIZ SULZBACH CORNELIUS

Assinado digitalmente por certificação A3





345  
A

Junta Comercial, Industrial e Serviços do Rio Grande do Sul

## TERMO DE AUTENTICAÇÃO - REGISTRO DIGITAL

Certifico que o ato, assinado digitalmente, da empresa BEATRIZ SULZBACH CORNELIUS EIRELI, de nire 4360035572-7 e protocolado sob o número 19/440.927-9 em 01/11/2019, encontra-se registrado na Junta Comercial sob o número 5193562, em 06/11/2019. O ato foi deferido digitalmente pelo examinador Carmen Lucia dos Santos Spiercart.

Assina o registro, mediante certificado digital, o Secretário-Geral, Carlos Vicente Bernardoni Gonçalves. Para sua validação, deverá ser acessado o sítio eletrônico do Portal de Serviços / Validar Documentos (<http://portalservicos.jucisrs.rs.gov.br/Portal/pages/imagemProcesso/viaUnica.jsf>) e informar o número de protocolo e chave de segurança.

### Capa de Processo

Assinante(s)	
CPF	Nome
217.333.090-04	BEATRIZ SULZBACH CORNELIUS

### Documento Principal

Assinante(s)	
CPF	Nome
217.333.090-04	BEATRIZ SULZBACH CORNELIUS

### Declaração Documento Principal

Assinante(s)	
CPF	Nome
217.333.090-04	BEATRIZ SULZBACH CORNELIUS

Porto Alegre. Quarta-feira, 06 de Novembro de 2019

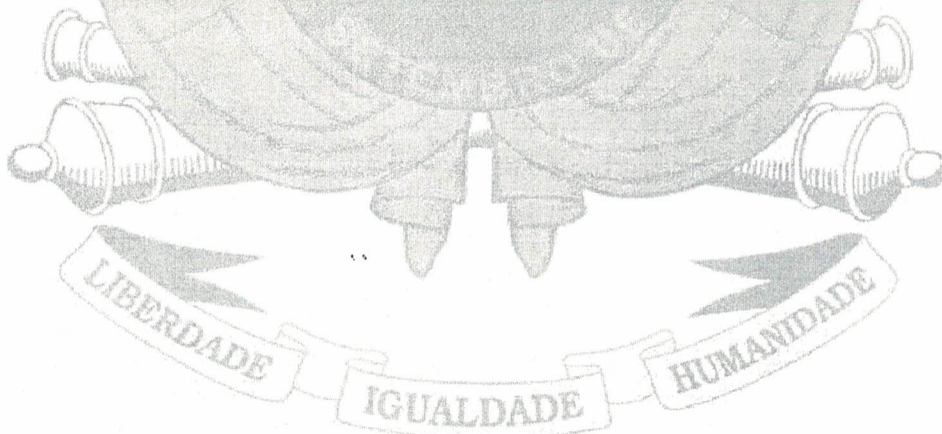

Carlos Vicente Bernardoni Gonçalves: 193.107.810-68

Página 1 de 1





JUNTA COMERCIAL, INDUSTRIAL E SERVIÇOS DO  
RIO GRANDE DO SUL  
Registro Digital

346

Junta Comercial, Industrial e Serviços do Rio Grande do Sul

O ato foi deferido e assinado digitalmente por :

Identificação do(s) Assinante(s)	
CPF	Nome
398.179.380-34	CARMEN LUCIA DOS SANTOS SPIERCART
193.107.810-68	CARLOS VICENTE BERNARDONI GONCALVES



Porto Alegre. Quarta-feira, 06 de Novembro de 2019



CARLOS VICENTE BERNARDONI GONCALVES  
SECRETÁRIO-GERAL



# CNH Digital

Departamento Nacional de Trânsito

347  
CH

REPÚBLICA FEDERATIVA DO BRASIL  
MINISTÉRIO DA INFRAESTRUTURA  
DEPARTAMENTO NACIONAL DE TRÂNSITO  
CARTEIRA NACIONAL DE HABILITAÇÃO

RS

NOME  
BEATRIZ SULZBACH CORNELIUS

DOC. IDENTIDADE/ÓRG EMISSOR/UF  
3024580676 SJS/II RS

CPF  
217.333.090-04

DATA NASCIMENTO  
09/06/1955

FILIAÇÃO  
MATHIAS ERVIN SULZBACH  
OLINDA SULZBACH

PERMISSÃO  
ACC  
CAT. HAB.  
B

Nº REGISTRO  
01420541050

VALIDADE  
18/07/2024

HABILITAÇÃO  
30/12/1981

OBSERVAÇÕES  
A

*Beatriz Sulzbach Cornelius*  
ASSINATURA DO PORTADOR

LOCAL  
TRES PASSOS, RS

DATA EMISSÃO  
19/07/2019

ASSINADO DIGITALMENTE  
DEPARTAMENTO ESTADUAL DE TRÂNSITO

52685887784  
RS223826952

RIO GRANDE DO SUL

DENATRAN CONTRAN

VÁLIDA EM TODO O TERRITÓRIO NACIONAL  
1890727172

## QR-CODE



Documento assinado com certificado digital em conformidade com a Medida Provisória nº 2200-2/2001. Sua validade poderá ser confirmada por meio do programa Assinador Serpro.

As orientações para instalar o Assinador Serpro e realizar a validação do documento digital estão disponíveis em:  
< <http://www.serpro.gov.br/assinador-digital> >, opção Validar Assinatura.

**SERPRO / DENATRAN**



318  
X

**SERVIÇOS NOTARIAIS DE TRÊS PASSOS** **TRASLADO**

ESTADO DO RIO GRANDE DO SUL  
REPÚBLICA FEDERATIVA DO BRASIL

Nº 10.464.- PROCURAÇÃO BASTANTE, que faz **BEATRIZ SULZBACH CORNELIUS EIRELI**, inscrita no CNPJ sob número 30.759.356/0001-74, com sede na Avenida Presidente Castelo Branco, nº 670, apartamento nº 1, centro, na cidade de Crissiumal, com seus atos constitutivos arquivados e registrados nestas notas, no Livro de Registro n. 77, folha n. 188/192, sob número de ordem 11909, em data de 23/07/2019, neste ato representada por **BEATRIZ SULZBACH CORNELIUS**, brasileira, filha de Mathias Ervin Sulzbach e de Olinda Sulzbach, empresária sócia, portadora da carteira de identidade nº 3024580676, expedido pela SSP/RS em 15/05/1981, CPF nº 217.333.090-04, casada, residente e domiciliada na Avenida Julio de Castilhos nº 1233, bairro centro, na cidade de Três Passos, com seus atos constitutivos arquivados e registrados nestas notas, no Livro de Registro nº 73, folhas nºs 153 à 157, sob número de ordem 11.683, em data de 22/08/2018, como segue: **SAIBAM** quantos este público instrumento virem que aos vinte e três (23) dias do mês de julho, do ano de dois mil e dezenove (2019), nesta cidade e Comarca de Três Passos, Estado do Rio Grande do Sul, neste tabelionato, perante mim Tabelião, compareceu a outorgante supra citada, por mim identificada documentalmente, e de cuja identidade e capacidade para o ato dou fé, e disse, que nomeia e constitui seus bastante procuradores, onde preciso for, e com esta se apresentarem, para agirem em conjunto ou separadamente: I) **MARIA LAURA ALTERMANN PALOMAS**, brasileira, filha de Jose Javier Palomas Garcia e de Magnolia Altermann, empresária, portadora da carteira de identidade nº 8094937301, expedido pela SSP/RS em 04/04/2012, CPF nº 026.184.670-19, solteira, maior, declara que não vive em união estável, residente e domiciliada na Rua Senhor dos Passos nº 235, apartamento 503, bairro centro, na cidade de Porto Alegre/RS, lauraaltermann@gmail.com; e II) **CELSON CHARLES SCHULZ**, brasileiro, filho de Valdir Schulz e de Ilse Kruger Schulz, vendedor, portador da carteira de identidade nº 2094254246, expedido pela SSP/RS, CPF nº 008.911.730-13, casado, residente e domiciliado na rua Dr. Becker, apto. 103, na cidade de Crissiumal/RS, parte não possui e-mail, a quem confere poderes especiais para representar a empresa perante às Prefeituras no que se referir a qualquer modalidade de licitação, com poderes para tomar qualquer decisão durante todas as fases do Processo. Inclusive apresentar DECLARAÇÃO DE QUE A PROPONENTE CUMPRE OS REQUISITOS DE HABILITAÇÃO, os envelopes PROPOSTA DE PREÇOS e DOCUMENTOS DE HABILITAÇÃO em nome da outorgante, formular verbalmente lances ou ofertas na(s) etapa(s) de lances, desistir verbalmente de formular lances ou ofertas na(s) etapa(s) de lance(s), negociar a redução de preço, desistir expressamente da intenção de interpor recurso administrativo ao final da sessão, manifestar-se imediata e motivadamente sobre a intenção de

349  
H

interpor recurso administrativo ao final da sessão, assinar a ata da sessão e demais documentos necessários, prestar todos os esclarecimentos solicitados pela PREGOEIRA, enfim, praticar todos os demais atos pertinentes ao certame, em nome da outorgante; podendo para isso ditos procuradores concordar, discordar, fazer declarações, apresentar documentos, assinar guias e requerimentos, efetuar pagamentos de impostos, taxas, emolumentos ou qualquer outro valor ou tributo, receber valores e dar quitação; e, enfim, usar dos mais variados poderes em direito permitidos e indispensáveis ao fiel e cabal desempenho do presente mandato, inclusive substabelecer. (Lavrada sob minuta). Assim me pediu lhe lavrasse este instrumento, que lhe li, achou conforme, aceita, ratifica e assina. Eu, CLEITON CASSOL IONER, Tabelião Substituto, digitei, conferi e assino.  
 Emolumentos: Procuração: R\$72,10 (0700.04.0800001.16835 = R\$3,30);  
 Processamento eletrônico: R\$4,90 (0700.01.1700001.77795 = R\$1,40) - R\$81,70.

EM TESTEMUNHO *ce* DA VERDADE  
 TRÊS PASSOS, 23 DE JULHO DE 2019

*Beatriz Sulzbach Cornelius Eireli*  
 Beatriz Sulzbach Cornelius Eireli

*anotom*  
 Cleiton Cassol Ioner  
 Tabelião Substituto



A consulta estará disponível em até 24h no site do Tribunal de Justiça do RS  
<http://go.tjrs.jus.br/selodigital/consulta>  
 Chave de autenticidade para consulta  
 100461 51 2019 00022181 56

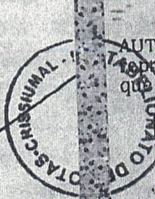
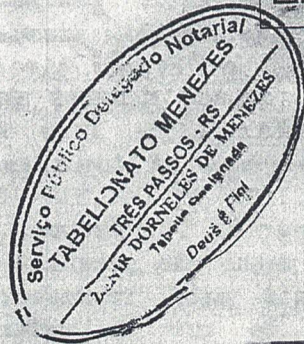

**AUTENTICAÇÃO**  
 AUTENTICO o verso e anverso da presente fotocópia por ser uma reprodução fiel do original que me foi apresentado, com o qual conferi, do que dou fé. 0155.01.2000001.09465 a 09466



Crissuimal/RS, 4 de novembro de 2020  
 Alícia Neumann Queiroz - Escrevente Autorizada  
 EMOL: R\$ 10,00 + Selo digital: R\$ 2,80

*algmtt*

350

REPÚBLICA FEDERATIVA DO BRASIL  
 MINISTÉRIO DAS CIDADES  
 DEPARTAMENTO NACIONAL DE TRÂNSITO  
 CATEGORIA NACIONAL DE HABILITACÃO

NOME  
**CELSON CHARLES SCHULZ**

DOC. IDENTIDADE / ÓRG. EMISSOR / UF  
**2094254246 575/II RS**

CPF  
**008.911.730-13** DATA NASCIMENTO  
**26/07/1988**

RELACÃO  
**VALDIR SCHULZ**  
**ILSE KRUGER SCHULZ**

PERMISSÃO ACC CAT. HAB.  
**E**

NR. REGISTRO  
**04028964207** VALIDADE  
**22/11/2021** 1ª HABILITACÃO  
**31/01/2007**

OBSERVAÇÕES  
**EXERCE ATIV REMUNERADA**

*Celson Charles Schulz*  
 ASSINADO DO TITULAR

LOCAL  
**SANTA ROSA, RS** DATA EMISSÃO  
**23/11/2016**

*Tatiana Maria Machado*  
 15303948158  
 RS197300585

**DELTRAN - RS (RIO GRANDE DO SUL)**

VALIA EM TUDO O TENDIMENTO NACIONAL  
 1372309025

PROIBIDO PLASTIFICAR  
 1372309025

### TABELIONATO DE NOTAS DE CRISSIUMAL - RS

RUA XV DE NOVEMBRO, 403 - SL. 01 - CENTRO - CRISSIUMAL - 98640-000 - FONE: (55) 3524-1049

#### AUTENTICAÇÃO

AUTENTICO a presente fotocópia por ser uma reprodução fiel do original que me foi apresentado, com o qual conferi, do que dou fé.

0155.01.2000001.04123



Crissiumal/RS, 4 de junho de 2020

Nalara de Oliveira Machado - Escrevente Autorizada

EMOL: R\$ 5,00 + Sel. digital: R\$ 1,40



*Nalara de Oliveira Machado*

351  
AB

# REPÚBLICA FEDERATIVA DO BRASIL

## CADASTRO NACIONAL DA PESSOA JURÍDICA

NÚMERO DE INSCRIÇÃO <b>30.759.356/0001-74</b> MATRIZ	COMPROVANTE DE INSCRIÇÃO E DE SITUAÇÃO CADASTRAL	DATA DE ABERTURA <b>21/06/2018</b>
NOME EMPRESARIAL <b>BEATRIZ SULZBACH CORNELIUS EIRELI</b>		
TÍTULO DO ESTABELECIMENTO (NOME DE FANTASIA) <b>SULZBACH CORNELIUS EIRELI</b>		PORTE <b>EPP</b>
CÓDIGO E DESCRIÇÃO DA ATIVIDADE ECONÔMICA PRINCIPAL <b>47.81-4-00 - Comércio varejista de artigos do vestuário e acessórios</b>		
CÓDIGO E DESCRIÇÃO DAS ATIVIDADES ECONÔMICAS SECUNDÁRIAS <b>13.51-1-00 - Fabricação de artefatos têxteis para uso doméstico</b> <b>13.59-6-00 - Fabricação de outros produtos têxteis não especificados anteriormente</b> <b>14.12-6-01 - Confeção de peças de vestuário, exceto roupas íntimas e as confeccionadas sob medida</b> <b>14.13-4-01 - Confeção de roupas profissionais, exceto sob medida</b> <b>46.41-9-02 - Comércio atacadista de artigos de cama, mesa e banho</b> <b>46.42-7-01 - Comércio atacadista de artigos do vestuário e acessórios, exceto profissionais e de segurança</b> <b>47.54-7-01 - Comércio varejista de móveis</b> <b>47.54-7-02 - Comércio varejista de artigos de colchoaria</b> <b>47.55-5-01 - Comércio varejista de tecidos</b> <b>47.55-5-02 - Comercio varejista de artigos de armarinho</b> <b>47.55-5-03 - Comercio varejista de artigos de cama, mesa e banho</b> <b>47.59-8-01 - Comércio varejista de artigos de tapeçaria, cortinas e persianas</b> <b>47.61-0-03 - Comércio varejista de artigos de papelaria</b> <b>47.63-6-01 - Comércio varejista de brinquedos e artigos recreativos</b> <b>47.63-6-02 - Comércio varejista de artigos esportivos</b> <b>47.82-2-01 - Comércio varejista de calçados</b> <b>47.82-2-02 - Comércio varejista de artigos de viagem</b> <b>47.89-0-01 - Comércio varejista de suvenires, bijuterias e artesanatos</b> <b>47.89-0-05 - Comércio varejista de produtos saneantes domissanitários</b>		
CÓDIGO E DESCRIÇÃO DA NATUREZA JURÍDICA <b>230-5 - Empresa Individual de Responsabilidade Limitada (de Natureza Empresári</b>		
LOGRADOURO <b>AV PRES CASTELO BRANCO</b>	NÚMERO <b>670</b>	COMPLEMENTO <b>APT 1</b>
CEP <b>98.640-000</b>	BAIRRO/DISTRITO <b>CENTRO</b>	MUNICÍPIO <b>CRISSUMAL</b>
UF <b>RS</b>	ENDEREÇO ELETRÔNICO <b>EMPENHOSCORNELIUS@GMAIL.COM</b>	
TELEFONE <b>(55) 3524-1721</b>		
ENTE FEDERATIVO RESPONSÁVEL (EFR) *****		
SITUAÇÃO CADASTRAL <b>ATIVA</b>	DATA DA SITUAÇÃO CADASTRAL <b>21/06/2018</b>	
MOTIVO DE SITUAÇÃO CADASTRAL		
SITUAÇÃO ESPECIAL *****	DATA DA SITUAÇÃO ESPECIAL *****	

Aprovado pela Instrução Normativa RFB nº 1.863, de 27 de dezembro de 2018.

Emitido no dia **29/09/2021** às **08:45:49** (data e hora de Brasília).

Página: 1/1

255

Voltar

Imprimir



### Certificado de Regularidade do FGTS - CRF

**Inscrição:** 30.759.356/0001-74

**Razão Social:** BEATRIZ SULZBACH CORNELIUS EIRELI

**Endereço:** AV PRESIDENTE CASTELO BRANCO 670 / CENTRO / CRISSIUMAL / RS /  
98640-000

A Caixa Econômica Federal, no uso da atribuição que lhe confere o Art. 7, da Lei 8.936, de 11 de maio de 1990, certifica que, nesta data, a empresa acima identificada encontra-se em situação regular perante o Fundo de Garantia do Tempo de Serviço - FGTS.

O presente Certificado não servirá de prova contra cobrança de quaisquer débitos referentes a contribuições e/ou encargos devidos, decorrentes das obrigações com o FGTS.

**Validade:** 08/10/2021 a 06/11/2021

**Certificação Número:** 2021100804265317549451

Informação obtida em 15/10/2021 13:20:06

A utilização deste Certificado para os fins previstos em Lei esta condicionada a verificação de autenticidade no site da Caixa:  
[www.caixa.gov.br](http://www.caixa.gov.br)



MINISTÉRIO DA FAZENDA  
Secretaria de Receita Federal do Brasil  
Procuradoria-Geral da Fazenda Nacional

**CERTIDÃO NEGATIVA DE DÉBITOS RELATIVOS AOS TRIBUTOS FEDERAIS E À DÍVIDA  
ATIVA DA UNIÃO**

Nome: BEATRIZ SULZBACH CORNELIUS EIRELI  
CNPJ: 30.759.356/0001-74

Ressalvado o direito de a Fazenda Nacional cobrar e inscrever quaisquer dívidas de responsabilidade do sujeito passivo acima identificado que vierem a ser apuradas, é certificado que não constam pendências em seu nome, relativas a créditos tributários administrados pela Secretaria de Receita Federal do Brasil (RFB) e a inscrições em Dívida Ativa da União (DAU) junto à Procuradoria-Geral da Fazenda Nacional (PGFN).

Esta certidão é válida para o estabelecimento matriz e suas filiais e, no caso de ente federativo, para todos os órgãos e fundos públicos da administração direta a ele vinculados. Refere-se à situação do sujeito passivo no âmbito da RFB e da PGFN e abrange inclusive as contribuições sociais previstas nas alíneas "a" a "c" do parágrafo único do art. 11 da Lei nº 8.212, de 24 de julho de 1991.

A aquisição desta certidão está condicionada à verificação de sua autenticidade na Internet, nos endereços <<http://rfb.gov.br>> ou <<http://www.pgfn.gov.br>>.

Certidão emitida gratuitamente com base na Portaria Conjunta RFB/PGFN nº 1.751, de 2/10/2014.

Emitida às 11:30:20 do dia 04/10/2021 <hora e data de Brasília>.

Válida até 02/04/2022.

Código de controle da certidão: 8983.82BD.E63B.5734

Qualquer uso não autorizado invalidará este documento.

353  
A



PODER JUDICIÁRIO  
JUSTIÇA DO TRABALHO

### CERTIDÃO NEGATIVA DE DÉBITOS TRABALHISTAS

Nome: BEATRIZ SULZBACH CORNELIUS EIRELI (MATRIZ E FILIAIS)

CNPJ: 30.759.356/0001-74

Certidão n°: 28519642/2021

Expedição: 16/09/2021, às 17:10:21

Validade: 14/03/2022 - 180 (cento e oitenta) dias, contados da data de sua expedição.

Certifica-se que **BEATRIZ SULZBACH CORNELIUS EIRELI (MATRIZ E FILIAIS)**, inscrito(a) no CNPJ sob o n° **30.759.356/0001-74**, **NÃO CONSTA** do Banco Nacional de Devedores Trabalhistas.

Certidão emitida com base no art. 642-A da Consolidação das Leis do Trabalho, acrescentado pela Lei n° 12.440, de 7 de julho de 2011, e na Resolução Administrativa n° 1470/2011 do Tribunal Superior do Trabalho, de 24 de agosto de 2011.

Os dados constantes desta Certidão são de responsabilidade dos Tribunais do Trabalho e estão atualizados até 2 (dois) dias anteriores à data da sua expedição.

No caso de pessoa jurídica, a Certidão atesta a empresa em relação a todos os seus estabelecimentos, agências ou filiais.

A aceitação desta certidão condiciona-se à verificação de sua autenticidade no portal do Tribunal Superior do Trabalho na Internet (<http://www.tst.jus.br>).

Certidão emitida gratuitamente.

#### INFORMAÇÃO IMPORTANTE

Do Banco Nacional de Devedores Trabalhistas constam os dados necessários à identificação das pessoas naturais e jurídicas inadimplentes perante a Justiça do Trabalho quanto às obrigações estabelecidas em sentença condenatória transitada em julgado ou em acordos judiciais trabalhistas, inclusive no concernente aos recolhimentos previdenciários, a honorários, a custas, a emolumentos ou a recolhimentos determinados em lei; ou decorrentes de execução de acordos firmados perante o Ministério Público do Trabalho ou Comissão de Conciliação Prévia.





355  
H

Certidão de Situação Fiscal nº 0017844571

Identificação do titular da certidão:

Nome: **BEATRIZ SULZBACH CORNELIUS EIRELI**

Endereço: **AV PRES CASTELO BRANCO, 670, APT 1  
CENTRO, CRISSIUMAL - RS**

CNPJ: **30.759.356/0001-74**

Certificamos que, aos **13** dias do mês de **OUTUBRO** do ano de **2021**, revendo os bancos de dados da Secretaria da Fazenda, o titular acima enquadra-se na seguinte situação:

**CERTIDAO NEGATIVA**

Descrição dos Débitos/Pendências:

Esta certidão **NÃO É VÁLIDA** para comprovar;

a) a quitação de tributos devidos mensalmente e declarados na Declaração Anual de Simples Nacional (DASN) e no Programa Gerador do Documento de Arrecadação do Simples Nacional (PGDAS-D) pelos contribuintes optantes pelo Simples Nacional;

b) em procedimento judicial e extrajudicial de inventário, de arrolamento, de separação, de divórcio e de dissolução de união estável, a quitação de ITCD, Taxa Judiciária e ITBI, nas hipóteses em que este imposto seja de competência estadual (Lei nº 7.608/81).

No caso de doação, a Certidão de Quitação do ITCD deve acompanhar a Certidão de Situação Fiscal.

Esta certidão constitui-se em meio de prova de existência ou não, em nome do interessado, de débitos ou pendências relacionados na Instrução Normativa nº 45/98, Título IV, Capítulo V, 1.1.

A presente certidão não elide o direito de a Fazenda do Estado do Rio Grande do Sul proceder a posteriores verificações e vir a cobrar, a qualquer tempo, crédito que seja assim apurado.

Esta certidão é válida até 11/12/2021.

Certidão expedida gratuitamente e com base na IN/DRP nº 45/98, Título IV, Capítulo V.

Autenticação: **0027775149**

A autenticidade deste documento deverá ser confirmada em <https://www.sefaz.rs.gov.br>.

356\*



# Prefeitura Municipal de Crissiumal

Secretaria Municipal da Fazenda

## CERTIDÃO NEGATIVA

Nº CERTIDÃO: 697

### IDENTIFICAÇÃO DO CONTRIBUINTE

Nº Contrib.: 22984  
Nome.....: BEATRIZ SULZBACH CORNELIUS EIRELI  
CNPJ/CPF...: 30.759.356/0001-74  
Endereço...: PRES CASTELO BRANCO, 670 -  
Bairro.....: CENTRO  
Cidade.....: Crissiumal UF: RS CEP: 98640000

CERTIFICO, a pedido da parte interessada que revendo os arquivos de lançamentos desta Repartição verifiquei que NÃO EXISTEM DÉBITOS DE TRIBUTOS MUNICIPAIS referentes ao CONTRIBUINTE acima mencionado.

Esta certidão não exclui o direito do Fisco Municipal exigir a qualquer tempo os débitos que venham a ser apurados relativos ao CONTRIBUINTE acima identificado.

Esta certidão tem VALIDADE por 90 (noventa) dias a partir da data de emissão.

Crissiumal, 19 de Outubro de 2021

Código de controle de autenticidade: 236218476691805





ESTADO DO RIO GRANDE DO SUL  
PODER JUDICIÁRIO

357  
A

## CERTIDÃO JUDICIAL CÍVEL NEGATIVA

À vista dos registros constantes nos sistemas de Informática do Poder Judiciário do Estado do Rio Grande do Sul é expedida a presente certidão por não constar distribuição de ação falimentar, concordatária, recuperação judicial e extrajudicial em tramitação contra a seguinte parte interessada:

**BEATRIZ SULZBACH CORNELIUS EIRELI**, CNPJ 30759356000174, Endereço - AV PRESIDENTE CASTELO BRANCO 670 SALA 1.

15 de Outubro de 2021, às 11:57:04

### OBSERVAÇÕES:

A aceitação desta certidão está condicionada à conferência dos dados da parte interessada contra aqueles constantes no seu documento de identificação, bem como à verificação de sua validade no site do Tribunal de Justiça do Estado do Rio Grande do Sul na Internet, endereço <http://www.tjrs.jus.br>, menu Serviços > Alvará de Folha Corrida / Certidões Judiciais, informando o seguinte código de controle: **8d9522560a11ea0d31227dfada67a136**



Sistema Nacional de Registro de Empresas Mercantil - SINREM  
Governador do Estado do Rio Grande do Sul  
Secretaria de Desenvolvimento Econômico e Turismo  
Junta Comercial, Industrial e Serviços do Rio Grande do Sul

358

## TERMO DE AUTENTICAÇÃO - LIVRO DIGITAL

Declaro exatos os Termos de Abertura e de Encerramento do Livro Digital com características abaixo, por mim conferido e autenticado sob o nº 175449288 em 04/05/2021. Assinado digitalmente por Rodrigo Dias Ochoa. Para validação da Autenticação dos Termos, deverá ser acessado o sítio eletrônico do Portal de Serviços / Validar Documentos (<http://portalservicos.jucisrs.rs.gov.br/Portal/pages/imagemProcesso/viaUnica.jsf>) e informar o número de protocolo e a chave de segurança abaixo:

Número de Protocolo	Chave de Segurança
21/141.869-2	rrBI

Identificação da Empresa	
Nome Empresarial:	BEATRIZ SULZBACH CORNELIUS EIRELI
Nire:	
CNPJ:	30.759.356/0001-74
Município:	CRISSIUMAL

Identificação do Livro Digital	
Espécie:	Diario Geral
Número de Ordem:	3
Período de	01/01/2020 - 31/12/2020

Assinante(s)			
CPF	Nome	CRC	Data Assinatura
564.869.010-04	RALPH FOERCH	RS067712/O-2	03/05/2021
Assinado utilizando o(s) seguinte(s) selo(s) do gov.br			
Selo Ouro - Certificado Digital			

217.333.090-04	BEATRIZ SULZBACH CORNELIUS		03/05/2021
Assinado utilizando o(s) seguinte(s) selo(s) do gov.br			
Selo Ouro - Certificado Digital			

Porto Alegre, terça-feira, 04 de maio de 2021



A autenticidade desse documento pode ser conferida no [portal de serviços da jucisrs](#) informando o número do protocolo 21/141.869-2.

Junta Comercial, Industrial e Serviços do Rio Grande do Sul

359  
A



Sistema Nacional de Registro de Empresas Mercantil - SINREM  
Governador do Estado do Rio Grande do Sul  
Secretaria de Desenvolvimento Econômico e Turismo  
Junta Comercial, Industrial e Serviços do Rio Grande do Sul



Documento assinado eletronicamente por Rodrigo Dias Ochoa, Servidor(a) Público(a), em 04/05/2021, às 11:16.

Junta Comercial, Industrial e Serviços do Rio Grande do Sul

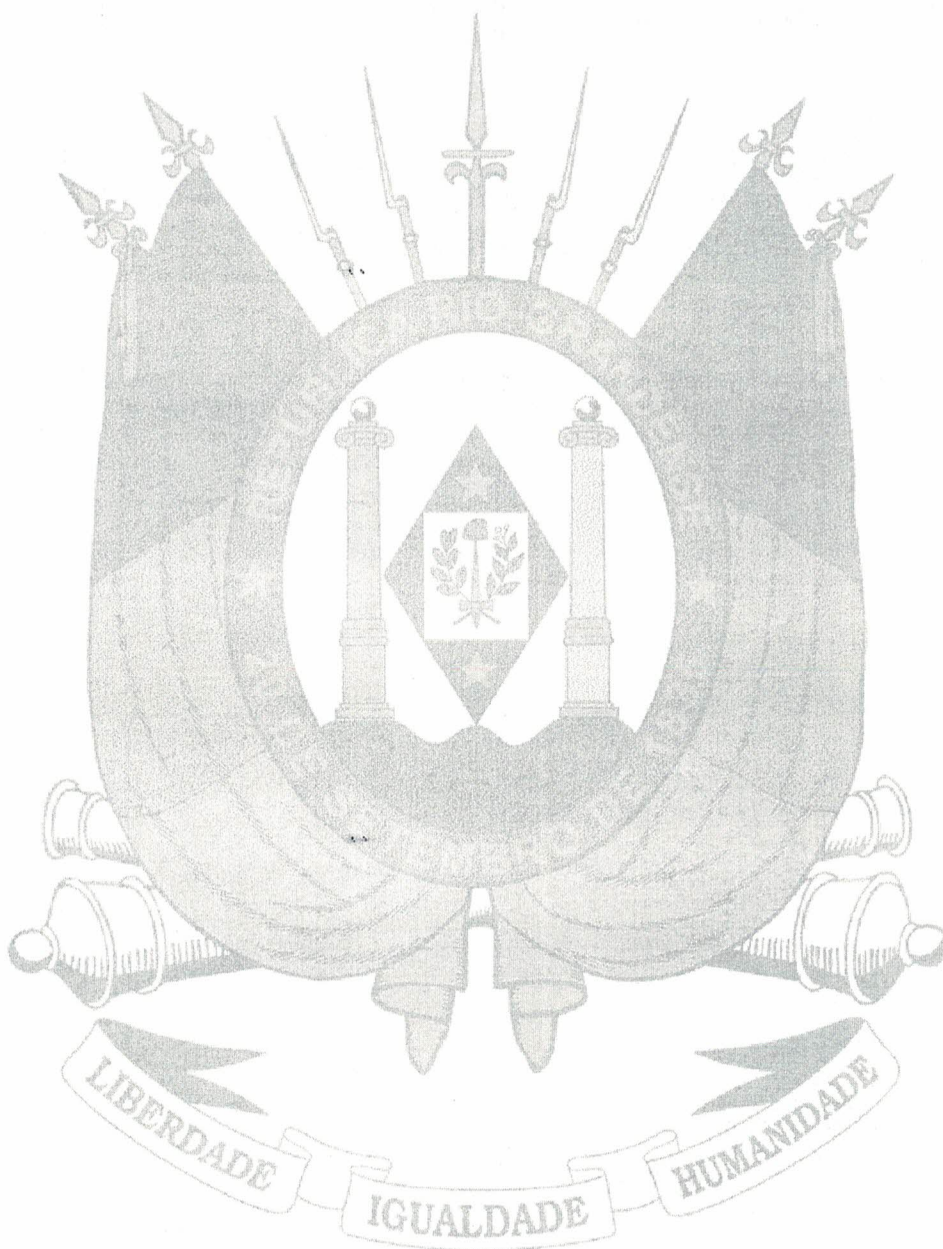

Porto Alegre, terça-feira, 04 de maio de 2021



A autenticidade desse documento pode ser conferida no [portal de serviços da Jucisrs](#) informando o número do protocolo 21/141.869-2.

# Termo de Abertura

## Dados da empresa

Nome Empresarial:				
BEATRIZ SULZBACH CORNELIUS EIRELI				
NIRE:	4360035572-7	CNPJ:	30.759.356/0001-74	NIRE Anterior:
Nome Anterior:				
Município:	CRISSIUMAL	UF:	RIO GRANDE DO SUL	
Inscrição	0330022229	Inscrição Municipal:		
Data do ato constitutivo em Junta Comercial:	21/06/2018			

## Dados do Livro

Finalidade:	DIARIO			
Número de ordem:	3	Quantidade de páginas:	76	
Data Encerramento do Exercício	31/12/2020	Data	03/05/2021	

## Assinante(s)

CPF	Nome	Função	CRC	Data Assinatura
564.869.010-04	RALPH FOERCH	Contador	RS067712/O-2	03/05/2021
Assinado utilizando o(s) seguinte(s) selo(s) do gov.br				
Selo Ouro - Certificado Digital				
217.333.090-04	BEATRIZ SULZBACH CORNELIUS	Empresário		03/05/2021
Assinado utilizando o(s) seguinte(s) selo(s) do gov.br				
Selo Ouro - Certificado Digital				



Junta Comercial do Estado do Rio Grande Do Sul

Este Livro foi protocolado sob o nº 21/141.869-2 no dia 03/05/2021. Os dados de autenticação estão contidos no Termo de Autenticação que deverá ser validado conforme informações constantes do mesmo.

Empresa: **BEATRIZ SULZBACH CORNELIUS EIRELI**  
 C.N.P.J.: 30.759.356/0001-74  
 Insc. Junta Comercial: 43600355727 Data: 21/06/2018  
 Balanço encerrado em: 31/12/2020

Folha: 0068  
 Número livro: 0003

361  
 A

**BALANÇO PATRIMONIAL**

Código	Classificação	Descrição	2020	2019
1	1	<b>ATIVO</b>	31/12/2020	31/12/2019
	2	<b>ATIVO CIRCULANTE</b>	<b>169.476,92D</b>	<b>351.035,15D</b>
	3	<b>DISPONÍVEL</b>	<b>164.570,13D</b>	<b>348.260,81D</b>
	4	<b>CAIXA</b>	<b>71.418,13D</b>	<b>52.519,89D</b>
	5	CAIXA	43.254,99D	44.893,85D
	5	CAIXA	43.254,99D	44.893,85D
	7	<b>BANCOS CONTA MOVIMENTO</b>	<b>1,07D</b>	<b>497,00D</b>
	511	BANRISUL S/A	1,07D	497,00D
	10	<b>APLICAÇÕES FINANCEIRAS LIQUIDEZ IMEDIATA</b>	<b>28.162,07D</b>	<b>7.129,04D</b>
	512	BANRISUL S/A	28.162,07D	7.129,04D
	12	<b>CLIENTES</b>	<b>23.036,35D</b>	<b>44.596,28D</b>
	13	<b>DUPLICATAS A RECEBER</b>	<b>23.036,35D</b>	<b>44.596,28D</b>
	53	<b>ESTOQUE</b>	<b>67.092,98D</b>	<b>249.100,64D</b>
	54	<b>MERCADORIAS, PRODUTOS E INSUMOS</b>	<b>67.092,98D</b>	<b>249.100,64D</b>
	55	MERCADORIAS PARA REVENDA	67.092,98D	249.100,64D
	23	<b>ADIANTAMENTOS</b>	<b>3.022,67D</b>	<b>2.044,00D</b>
	949	<b>ADIANTAMENTOS A FORNECEDORES</b>	<b>1.713,60D</b>	<b>2.044,00D</b>
	533	ADIANTAMENTO A FORNECEDORES	1.713,60D	2.044,00D
	24	<b>ADIANTAMENTO A EMPREGADOS</b>	<b>1.309,07D</b>	<b>0,00</b>
	505	ADIANTAMENTO DE FERIAS	1.309,07D	0,00
	501	<b>ATIVO NÃO-CIRCULANTE</b>	<b>4.906,79D</b>	<b>2.774,34D</b>
	69	<b>ATIVO REALIZÁVEL A LONGO PRAZO</b>	<b>2.412,41D</b>	<b>0,00</b>
	76	<b>OUTROS CRÉDITOS</b>	<b>2.412,41D</b>	<b>0,00</b>
	77	<b>DEVOLUÇÕES DE COMPRAS A RECEBER</b>	<b>0,00</b>	<b>0,00</b>
	1729	DEVOLUÇÕES DE MERCADORIAS A RECEBER	2.412,41D	0,00
	111	<b>IMOBILIZADO</b>	<b>2.494,38D</b>	<b>2.774,34D</b>
	116	<b>MÓVEIS, UTENSÍLIOS E INSTALACOES</b>	<b>2.800,00D</b>	<b>2.800,00D</b>
	117	MÓVEIS E UTENSÍLIOS	2.800,00D	2.800,00D
	125	<b>(-) DEPRECIações, AMORT. E EXAUS. ACUMUL</b>	<b>305,62C</b>	<b>25,66C</b>
	127	(-) DEPRECIações DE MÓVEIS E UTENSÍLIOS	305,62C	25,66C
	149	<b>PASSIVO</b>	<b>169.476,92C</b>	<b>351.035,15C</b>
	150	<b>PASSIVO CIRCULANTE</b>	<b>33.175,31C</b>	<b>51.159,46C</b>
	382	<b>EMPRÉSTIMOS E FINANCIAMENTOS</b>	<b>8.969,18C</b>	<b>0,00</b>
	151	<b>EMPRÉSTIMOS</b>	<b>8.969,18C</b>	<b>0,00</b>
	546	EMPRESTIMO BANRISUL S/A	8.969,18C	0,00
	164	<b>FORNECEDORES</b>	<b>14.223,70C</b>	<b>41.545,89C</b>
	165	<b>FORNECEDORES</b>	<b>14.223,70C</b>	<b>41.545,89C</b>
	169	<b>OBRIGAÇÕES TRIBUTÁRIAS</b>	<b>3.707,46C</b>	<b>6.399,69C</b>
	170	<b>IMPOSTOS E CONTRIBUIÇÕES A RECOLHER</b>	<b>3.707,46C</b>	<b>6.399,69C</b>
	171	ICMS DIFERENCIAL DE ALIQUOTA A RECOLHER	2.371,07C	3.194,21C
	479	SIMPLES A RECOLHER	1.336,39C	3.205,48C
	185	<b>OBRIGAÇÕES TRABALHISTA E PREVIDENCIÁRIA</b>	<b>6.274,97C</b>	<b>3.213,88C</b>
	186	<b>OBRIGAÇÕES COM O PESSOAL</b>	<b>2.519,85C</b>	<b>2.289,02C</b>
	187	SALÁRIOS E ORDENADOS A PAGAR	1.589,80C	1.400,80C
	188	PRÓ-LABORE A PAGAR	930,05C	888,22C
	190	<b>OBRIGAÇÕES SOCIAIS</b>	<b>534,51C</b>	<b>373,86C</b>
	191	INSS A RECOLHER	287,32C	231,58C
	192	FGTS A RECOLHER	247,19C	142,28C
	193	<b>PROVISÕES</b>	<b>3.220,61C</b>	<b>551,00C</b>
	194	PROVISÕES PARA FÉRIAS	2.982,05C	510,19C
	198	FGTS SOBRE PROVISÕES PARA FÉRIAS	238,56C	40,81C
	503	<b>PASSIVO NÃO-CIRCULANTE</b>	<b>15.695,82C</b>	<b>0,00</b>
	217	<b>PASSIVO EXIGÍVEL A LONGO PRAZO</b>	<b>15.695,82C</b>	<b>0,00</b>
	218	<b>EMPRÉSTIMOS E FINANCIAMENTOS</b>	<b>15.695,82C</b>	<b>0,00</b>
	219	<b>EMPRÉSTIMOS</b>	<b>15.695,82C</b>	<b>0,00</b>
	564	EMPRESTIMO BANRISUL S/A	15.695,82C	0,00

Sistema licenciado para OTIMA ASSISTENCIA EMPRESARIAL EIRELI



Junta Comercial do Estado do Rio Grande do Sul  
 Este Livro foi protocolado sob o nº 21/141.869-2 no dia 03/05/2021. Os dados de autenticação estão contidos no Termo de Autenticação que deverá ser validado conforme informações constantes do mesmo.

Empresa: **BEATRIZ SULZBACH CORNELIUS EIRELI**  
C.N.P.J.: 30.759.356/0001-74  
Insc. Junta Comercial: 43600355727 Data: 21/06/2018  
Balço encerrado em: 31/12/2020

Folha: 0069  
Número livro: 0003

362  
OK

### BALANÇO PATRIMONIAL

Código	Classificação	Descrição	2020	2019
			31/12/2020	31/12/2019
242	2.3	<b>PATRIMÔNIO LÍQUIDO</b>	<b>120.605,79C</b>	<b>299.875,69C</b>
243	2.3.1	<b>CAPITAL SOCIAL</b>	<b>100.000,00C</b>	<b>100.000,00C</b>
244	2.3.1.01	<b>CAPITAL SUBSCRITO</b>	<b>100.000,00C</b>	<b>100.000,00C</b>
245	2.3.1.01.001	CAPITAL SOCIAL	100.000,00C	100.000,00C
264	2.3.5	<b>LUCROS OU PREJUÍZOS ACUMULADOS</b>	<b>20.605,79C</b>	<b>199.875,69C</b>
265	2.3.5.01	<b>LUCROS DO EXERCÍCIO OU LUCROS ACUMULADOS</b>	<b>20.605,79C</b>	<b>199.875,69C</b>
266	2.3.5.01.001	LUCROS ACUMULADOS	20.605,79C	199.875,69C

Declaro, como administrador da empresa, que os lançamentos efetuados foram informados por mim, concordando com os mesmos, expressando a realidade da empresa.

BEATRIZ SULZBACH CORNELIUS  
EMPRESÁRIO  
CPF: 217.333.090-04

RALPH FOERCH  
Reg. no CRC - RS sob o No. RS067712/O-2  
CPF: 564.869.010-04

Sistema licenciado para OTIMA ASSISTENCIA EMPRESARIAL EIRELI



Junta Comercial do Estado do Rio Grande Do Sul  
Este Livro foi protocolado sob o nº 21/141.869-2 no dia 03/05/2021. Os dados de autenticação estão contidos no Termo de Autenticação que deverá ser validado conforme informações constantes do mesmo.



367  
 ok

**DEMONSTRAÇÃO DO RESULTADO DO EXERCÍCIO EM 31/12/2020**

Descrição	2020	Total	2019	Total
<b>RECEITA OPERACIONAL</b>				
VENDA DE MERCADORIAS A VISTA	22,37		1.805,27	
VENDA DE MERCADORIAS A PRAZO	229.757,02	<u>229.779,39</u>	606.769,18	<u>608.574,45</u>
<b>DEDUÇÕES</b>				
(-) DEVOLUÇÃO DE VENDA DE MERCADORIAS	(7.210,74)		(16.572,62)	
(-) SIMPLES	(11.971,53)	<u>(19.182,27)</u>	(23.753,00)	<u>(40.325,62)</u>
<b>RECEITA LÍQUIDA</b>		<u>210.597,12</u>		<u>568.248,83</u>
<b>= CUSTO DAS MERC., PROD. E SERV. VENDIDOS</b>				
COMPRAS DE MERCADORIAS A VISTA	(39.698,11)		(48.707,70)	
COMPRAS DE MERCADORIAS A PRAZO	(79.953,33)		(425.699,49)	
FRETES E CARRETOS S/ COMPRAS	(1.596,93)		(5.927,49)	
ICMS DIFERENCIAL DE ALIQUOTA S/ COMPRAS	(6.573,63)		(30.503,36)	
MERCADORIAS BONIFICADAS	(63,00)		(892,69)	
ICMS SUBSTITUIÇÃO TRIBUTÁRIA	0,00		(1.148,78)	
(-) DEVOLUÇÕES DE COMPRAS	2.412,41		0,00	
ESTOQUE INICIAL	(249.100,64)		(8.020,15)	
(-) ESTOQUE FINAL	67.092,98	<u>(307.480,25)</u>	249.100,64	<u>(271.799,02)</u>
<b>CUSTOS DA PRODUÇÃO DE SERVIÇOS</b>		<u>0,00</u>		<u>0,00</u>
<b>LUCRO BRUTO</b>		<u>(96.883,13)</u>		<u>296.449,81</u>
<b>DESPESES OPERACIONAIS</b>		<u>(55.757,11)</u>		<u>(67.670,35)</u>
<b>= DESPESES COMERCIAIS</b>		<u>(11.402,56)</u>		<u>(31.802,00)</u>
<b>DESPESES GERAIS COMERCIO</b>				
FRETES E CARRETOS	(3.302,35)		(3.936,80)	
MATERIAL DE EXPEDIENTE	(189,00)		(2.352,25)	
MANUTENÇÃO E REPAROS	(4.124,46)		(10.590,55)	
PRESTAÇÃO DE SERVIÇO - PESSOA JURIDICA	(3.786,75)	<u>(11.402,56)</u>	(14.922,40)	<u>(31.802,00)</u>
<b>= DESPESES ADMINISTRATIVAS</b>		<u>(44.354,55)</u>		<u>(35.868,35)</u>
<b>DESPESES COM PESSOAL ADMINISTR.</b>				
SALÁRIOS E ORDENADOS	(21.241,46)		(5.001,62)	
PRÓ-LABORE	(12.534,00)		(11.976,00)	
FGTS	(1.699,32)		(400,13)	
FGTS S/PROVISÕES	(386,98)		(71,56)	
PROVISAO DE FERIAS	(2.837,16)		(510,19)	
PROVISAO 13º SALARIO	(2.000,87)	<u>(40.699,79)</u>	(381,77)	<u>(18.341,27)</u>
<b>IMPOSTOS, TAXAS E CONTRIBUIÇÕES</b>				
ICMS S/ DESPESA/IMOBILIZADO FORA DA UF	0,00		(78,22)	
IMPOSTOS E TAXAS MUNICIPAIS	(1.138,60)		(1.067,98)	
IMPOSTOS E TAXAS ESTADUAIS	(156,22)		(311,11)	
IMPOSTOS E TAXAS FEDERAIS	(16,08)		(34,59)	
DESPESES DE CARTORIO	(76,80)	<u>(1.387,70)</u>	(109,10)	<u>(1.601,00)</u>
<b>DESPESES GERAIS ADMINISTR.</b>				
DEPRECIACÕES E AMORTIZAÇÕES	(279,96)		(25,66)	
HONORARIOS	0,00		(6.540,00)	
BENS PERMANENTES LANÇADOS NA DESPESA	0,00	<u>(279,96)</u>	(6.394,00)	<u>(12.959,66)</u>
<b>DESPESES FINANCEIRAS E TRIBUTARIAS</b>				
DESCONTO CONCEDIDOS	(10,17)		(55,52)	
JUROS DE MORA	(48,98)		(138,34)	
DESPESES BANCARIAS	(1.013,00)		(1.145,00)	
IOF	(0,64)		(2,92)	
MULTAS DE MORA	(134,39)	<u>(1.207,18)</u>	(30,83)	<u>(1.372,61)</u>



364  
at

**DEMONSTRAÇÃO DO RESULTADO DO EXERCÍCIO EM 31/12/2020**

Descrição	2020	Total	2019	Total
<b>DESPESAS E ENCARGOS INDEDUTÍVEIS</b>				
MULTAS E INFRAÇÕES	0,00		(717,81)	
DESPESAS INDEDUTÍVEIS COM FORNECEDORES	(744,92)		(876,00)	
DESPESAS INDEDUTÍVEIS COM CLIENTES	(35,00)	(779,92)	0,00	(1.593,81)
<b>= RECEITAS FINANCEIRAS E TRIBUTARIAS</b>				
JUROS RECEBIDOS	0,00		4,12	
DESCONTOS OBTIDOS	247,92		236,83	
RENDIM. DE APLICAÇÕES FINANCEIRAS	49,64	297,56	149,41	390,36
<b>= RECUPERAÇÃO DE DESPESAS</b>				
REVERSAO DE PROVISÕES	9,78	9,78	0,00	0,00
<b>= OUTRAS RECEITAS OPERACIONAIS</b>				
BONIFICAÇÕES	63,00	63,00	892,69	892,69
<b>= RESULTADO OPERACIONAL</b>		(152.269,90)		230.062,51
<b>= OUTRAS DESPESAS</b>				
PERDAS NO RECEBIMENTO DE CRÉDITOS	0,00	0,00	(42,90)	(42,90)
<b>= RESULTADO ANTES DO IR E CONTR. SOCIAL</b>		(152.269,90)		230.019,61
<b>PREJUÍZO DO EXERCÍCIO</b>		(152.269,90)		230.019,61

Declaro, como administrador da empresa, que os lançamentos efetuados foram informados por mim, concordando com os mesmos, expressando a realidade da empresa.

BEATRIZ SULZBACH CORNELIUS  
EMPRESÁRIO  
CPF: 217.333.090-04

RALPH FOERCH  
Reg. no CRC - RS sob o No. RS067712/O-2  
CPF: 564.869.010-04



Empresa: **BEATRIZ SULZBACH CORNELIUS EIRELI**  
C.N.P.J.: 30.759.356/0001-74  
Insc. Junta Comercial: 43600355727 Data: 21/06/2018  
Realizado em 31 de Dezembro de 2020

Folha: 0072  
Número livro: 0003

**DEMONSTRAÇÃO DOS LUCROS OU PREJUÍZOS ACUMULADOS**

Discriminação	Valor	
	2020	2019
<b>LUCROS/PREJUÍZOS</b>		
Saldo Anterior de Lucros Acumulados	199.875,69	16.856,08
Ajustes Credores de Períodos-base Anteriores	0,00	0,00
Reversão de Reservas	0,00	0,00
Outros Recursos	0,00	0,00
Lucro Líquido do Ano	0,00	230.019,61
(-)Saldo Anterior de Prejuízo Acumulados	0,00	0,00
(-)Ajustes Devedores de Períodos-base Anteriores	0,00	0,00
(-)Prejuízo Líquido do Ano	(152.269,90)	0,00
<b>TOTAL</b>	<b>47.605,79</b>	<b>246.875,69</b>
<b>DESTINAÇÕES</b>		
Dividendos ou Lucros Distribuídos, Pagos ou Creditados	(27.000,00)	(47.000,00)
Transferências para Reservas	0,00	0,00
Parcela dos Lucros Incorporados ao Capital	0,00	0,00
Outras Destinações	0,00	0,00
<b>TOTAL</b>	<b>(27.000,00)</b>	<b>(47.000,00)</b>
<b>LUCROS OU PREJUÍZOS ACUMULADOS</b>	<b>20.605,79</b>	<b>199.875,69</b>

Declaro, como administrador da empresa, que os lançamentos efetuados foram informados por mim, concordando com os mesmos, expressando a realidade da empresa.

BEATRIZ SULZBACH CORNELIUS  
EMPRESÁRIO  
CPF: 217.333.090-04

RALPH FOERCH  
Reg. no CRC - RS sob o No. RS067712/O-2  
CPF: 564.869.010-04

Sistema licenciado para OTIMA ASSISTENCIA EMPRESARIAL EIRELI



Junta Comercial do Estado do Rio Grande Do Sul  
Este Livro foi protocolado sob o nº 21/141.869-2 no dia 03/05/2021. Os dados de autenticação estão contidos no Termo de Autenticação que deverá ser validado conforme informações constantes do mesmo.

Empresa: **BEATRIZ SULZBACH CORNELIUS EIRELI**  
C.N.P.J.: 30.759.356/0001-74  
Período: 01/01/2020 - 31/12/2020 Insc. Junta Comercial: 43600355727 Data: 21/06/2018

Folha: 0073  
Número livro: 0003

**DEMONSTRAÇÃO DOS FLUXOS DE CAIXA PELO MÉTODO INDIRETO EM  
31 DE DEZEMBRO DE 2020**

	2020	2019
<b>ATIVIDADES OPERACIONAIS</b>		
Resultado do período	(152.269,90)	230.019,61
Depreciação e amortização	279,96	25,66
LUCRO OPERACIONAL BRUTO ANTES DAS MUDANÇAS NO CAPITAL DE GIRO	(151.989,94)	230.045,27
(Aumento) Redução em contas a receber e outros	18.168,85	(45.261,58)
(Aumento) Redução nos estoques	182.007,66	(241.080,49)
Aumento (Redução) em fornecedores	(27.322,19)	39.441,43
Aumento (Redução) em contas a pagar e provisões	368,86	7.318,72
CAIXA PROVENIENTE DAS OPERAÇÕES	21.233,24	(9.536,65)
FLUXO DE CAIXA ANTES DOS ITENS EXTRAORDINÁRIOS	21.233,24	(9.536,65)
CAIXA LÍQUIDO PROVENIENTE DAS ATIVIDADES OPERACIONAIS	21.233,24	(9.536,65)
<b>ATIVIDADES DE INVESTIMENTO</b>		
Compras de imobilizado	0,00	(2.800,00)
CAIXA LÍQUIDO USADO NAS ATIVIDADES DE INVESTIMENTOS	0,00	(2.800,00)
<b>ATIVIDADES DE FINANCIAMENTO</b>		
Pagamentos de lucros e dividendos	(27.000,00)	(47.000,00)
Empréstimos tomados	24.665,00	0,00
CAIXA LÍQUIDO GERADO PELAS ATIVIDADES DE FINANCIAMENTOS	(2.335,00)	(47.000,00)
Aumento nas Disponibilidades	18.898,24	(59.336,65)
DISPONIBILIDADES - NO INÍCIO DO PERÍODO	52.519,89	111.856,54
DISPONIBILIDADES - NO FINAL DO PERÍODO	71.418,13	52.519,89

Declaro, como administrador da empresa, que os lançamentos efetuados foram informados por mim, concordando com os mesmos, expressando a realidade da empresa.

BEATRIZ SULZBACH CORNELIUS  
EMPRESÁRIO  
CPF: 217.333.090-04

RALPH FOERCH  
Reg. no CRC - RS sob o No. RS067712/O-2  
CPF: 564.869.010-04

Sistema licenciado para OTIMA ASSISTENCIA EMPRESARIAL EIRELI

367

## NOTAS EXPLICATIVAS

### 01 – CONTEXTO OPERACIONAL

A empresa Beatriz Sulzbach Cornelius Eireli é empresa individual, com objeto social definido pela sua principal atividade, de comércio varejista de artigos do vestuário e acessórios. A empresa iniciou suas atividades em 21/06/2018.

A Beatriz Sulzbach Cornelius Eireli, atua no estado do Rio Grande do Sul e sua sede localiza-se na Av. Presidente Castelo Branco, 670, centro, Crissiumal.

A empresa Beatriz Sulzbach Cornelius Eireli, destaca-se pela qualidade de suas mercadorias e pelo bom atendimento, com a utilização de profissionais experientes e atualizados para atuação em suas áreas.

### 02 – ELABORAÇÃO E APRESENTAÇÃO DAS DEMONSTRAÇÕES CONTÁBEIS

As demonstrações contábeis foram elaboradas em conformidade parcial com as práticas contábeis adotadas no Brasil e estão sendo apresentadas pela moeda funcional real (R\$). A empresa não tem precisão de fazer Ajuste do Valor Presente, Valor Justo e Teste de Recuperabilidade.

**BALANÇO PATRIMONIAL E DEMAIS DEMONSTRAÇÕES** – Foram apresentados e elaborados de acordo com as normas brasileiras de contabilidade aplicáveis às PMEs pequenas e médias empresas. Em decorrência da obrigatoriedade da convergência às normas internacionais de contabilidade, instituída pela lei 11.638/2007 alterada pela lei 11.941/2009, enquadrada no RTT conforme lei 12.973/2014, resolução CFC 1.185/2009 e 1.000, as demonstrações contábeis levantadas em 31 de dezembro de 2020 e 2019, para fins de comparabilidade. A opção tributária foi com base no Simples Nacional.

### 03 – RESUMO DAS PRINCIPAIS PRÁTICAS CONTÁBEIS

As práticas adotadas pela empresa Beatriz Sulzbach Cornelius Eireli na elaboração das demonstrações contábeis foram:

#### A) CAIXA E EQUIVALENTES DE CAIXA

Os fluxos de caixa dos investimentos à curto prazo são demonstrados pelos valores líquidos (aplicações e resgates), as aplicações de liquidez imediata são consideradas como caixa e equivalentes.

#### B) CONTAS A RECEBER

Os valores a receber são registrados e mantidos no balanço patrimonial, pelo valor nominal. São provenientes de vendas de mercadorias estão registrados no ativo circulante.

#### C) ESTOQUE

Os estoques estão registrados pelo custo médio de aquisição e demonstrados pelo menor valor entre custo médio de aquisição e os valores de reposição ou realização.

#### D) NÃO CIRCULANTE

Direitos vencíveis após 12 meses e bens são considerados como não circulantes.

#### E) BENEFÍCIOS A EMPREGADOS

Os pagamentos de benefícios tais como salários, férias vencidas ou proporcionais, bem como os respectivos encargos trabalhistas incidentes sobre estes benefícios, são reconhecidos mensalmente no resultado obedecendo-se o regime de competência.

#### F) PATRIMÔNIO LÍQUIDO

##### CAPITAL SOCIAL

O capital social da empresa é de R\$ 100.000,00 (cem mil reais), o valor nominal de cada cota é de R\$ 1,00 integralizado pela proprietária Beatriz Sulzbach Cornelius.

#### G) RECEITAS E DESPESAS

A empresa Beatriz Sulzbach Cornelius Eireli, tem como prática a adoção do regime de competência para registro das mutações patrimoniais ocorridas no exercício, assim como reconhecimento das receitas e despesas e custos, independentemente de seu recebimento ou pagamento.

Crissiumal -RS, 31 de dezembro de 2020.

Beatriz Sulzbach Cornelius Eireli  
Empresário  
CPF: 025.101.010-48

Ralph Foerch  
Reg. no CRC – RS sob o No. RS067712/O-2  
CPF: 564.869.010-04

368  
dt

## CARTA DE RESPONSABILIDADE DA ADMINISTRAÇÃO

A

CRISSIUMAL, 31/12/2020

ÓTIMA ASSISTÊNCIA EMPRESARIAL EIRELI  
CRC n.º RS067712/O-2  
Endereço: RUA GETULIO VARGAS, nº 995, CENTRO, CEP nº 98600-000  
TRES PASSOS, RS

Prezados Senhores:

Declaramos para os devidos fins, como administrador e responsável legal da empresa BEATRIZ SULZBACH CORNELIUS EIRELI, CNPJ 30.759.356/0001-74, que as informações relativas ao período base 31/12/2020, fornecidas a Vossas Senhorias para escrituração e elaboração das demonstrações contábeis, obrigações acessórias, apuração de impostos e arquivos eletrônicos exigidos pela fiscalização federal, estadual, municipal, trabalhista e previdenciária são fidedignas.

Também declaramos:

- (a) que os controles internos adotados pela nossa empresa são de responsabilidade da administração e estão adequados ao tipo de atividade e volume de transações;
- (b) que não realizamos nenhum tipo de operação que possa ser considerada ilegal, frente à legislação vigente;
- (c) que todos os documentos que geramos e recebemos de nossos fornecedores estão revestidos de total idoneidade;
- (d) que os estoques registrados em conta própria foram por nós avaliados, contados e levantados fisicamente e perfazem a realidade do período encerrado em 2020;
- (e) que as informações registradas no sistema de gestão e controle interno, denominado , são controladas e validadas com documentação suporte adequada, sendo de nossa inteira responsabilidade todo o conteúdo do banco de dados e arquivos eletrônicos gerados.

Além disso, declaramos que não temos conhecimento de quaisquer fatos ocorridos no período base que possam afetar as demonstrações contábeis ou que as afetam até a data desta carta ou, ainda, que possam afetar a continuidade das operações da empresa.

Também confirmamos que não houve:

- (a) fraude envolvendo administração ou empregados em cargos de responsabilidade ou confiança;
- (b) fraude envolvendo terceiros que poderiam ter efeito material nas demonstrações contábeis;
- (c) violação ou possíveis violações de leis, normas ou regulamentos cujos efeitos deveriam ser considerados para divulgação nas demonstrações contábeis, ou mesmo dar origem ao registro de provisão para contingências passivas.

Atenciosamente,

.....  
BEATRIZ SULZBACH CORNELIUS  
EMPRESÁRIO  
CPF: 217.333.090-04



## Termo de Encerramento

## Dados da empresa

Nome Empresarial:				
BEATRIZ SULZBACH CORNELIUS EIRELI				
NIRE:	4360035572-7	CNPJ:	30.759.356/0001-74	NIRE Anterior:
Nome Anterior:				
Município:	CRISSIUMAL	UF:	RIO GRANDE DO SUL	
Inscrição	0330022229	Inscrição Municipal:		

## Dados do Livro

Finalidade:	DIARIO			
Número de	3	Data assinatura:	03/05/2021	
Quantidade de páginas:	76			
Período de escrituração				
Início:	01/01/2020	Fim:	31/12/2020	
Período de retificação:				
Início:		Fim:		

## Assinante(s)

CPF	Nome	Função	CRC	Data Assinatura
564.869.010-04	RALPH FOERCH	Contador	RS067712/O-2	03/05/2021
Assinado utilizando o(s) seguinte(s) selo(s) do gov.br				
Selo Ouro - Certificado Digital				
217.333.090-04	BEATRIZ SULZBACH CORNELIUS	Empresário		03/05/2021
Assinado utilizando o(s) seguinte(s) selo(s) do gov.br				
Selo Ouro - Certificado Digital				



Junta Comercial do Estado do Rio Grande Do Sul

Este Livro foi protocolado sob o nº 21/141.869-2 no dia 03/05/2021. Os dados de autenticação estão contidos no Termo de Autenticação que deverá ser validado conforme informações constantes do mesmo.

**PREFEITURA MUNICIPAL DE BARRA DO JACARÉ-PR**  
**PREGÃO ELETRÔNICO 34/2021.**

A empresa **BEATRIZ SULZBACH CORNELIUS EIRELI**, CNPJ nº 30.759.356/0001-74, por meio de seu Responsável Legal, que:

- I. Declaram que o licitante não incorre em qualquer das condições impeditivas, especificando:

**DECLARAÇÃO DE IDONEIDADE**

- a) Que não foi declarado inidôneo por ato da Administração Pública;

**DECLARAÇÃO DE SUPERVENIENCIA**

b) Declara, para os devidos fins de direito, que não incorre em nenhuma das condições impeditivas; que não foi declarada inidônea por ato do Poder Público; que não está impedida de contratar com a Administração Pública; que não incorre nas demais condições impeditivas e fatos supervenientes previstas no artigo 9º da Lei Federal nº 8.666/93; que tem pleno conhecimento do objeto licitado e que concorda com a minuta de contrato e com as exigências estabelecidas no edital;

**DECLARAÇÃO DE NÃO SERVIDOR**

c) Declara que não possui em seu quadro funcional servidor público, ou assemelhados, comprometemo-nos a informar a V. Sas, no prazo máximo de 5 (cinco) dias úteis da sua ocorrência, em caso de algum sócio se tornar servidor público, através de ofício protocolado junto ao Depto;

**DECLARAÇÃO DE CIENCIA DO EDITAL E RESPONSABILIDADE**

d) Declara, para todos os fins e efeitos das Leis Federais nº 8.666/93 e 10.520/02, sob as penalidades cabíveis, responsabilizando-se pelo inteiro teor desta declaração, que:

a) recebeu em tempo hábil toda a documentação pertinente e que tomou conhecimento de todas as informações e das condições do presente Edital,

b) possui capacidade operativa e disponibilidade financeira para atender ao objeto desta licitação;

**DECLARAÇÃO QUE CUMPRE OS REQUISITOS DE HABILITAÇÃO**

e) Declara, sob as penas da lei, conforme art. 4º, inciso VII, da Lei nº 10.520, de 17 de julho de 2002, que está ciente e cumpre plenamente os requisitos da habilitação e entrega os envelopes contendo a indicação do objeto e do preço oferecidos;

**DECLARAÇÃO CEIS**

II. Declaram que o licitante não consta no Cadastro Nacional de Empresas Inidôneas e Suspensas – CEIS, em atendimento à Lei Federal 12.846/2013.

**DECLARAÇÃO NÃO EMPREGA MENOR**

III. Declaram que atendem à norma do inciso XXXIII do artigo 7º da Constituição Federal, com redação dada pela Emenda Constitucional 20/98, que proíbe trabalho noturno, perigoso ou insalubre aos menores de 18 anos e de que qualquer trabalho a menores de 16 anos, salvo na condição de aprendiz a partir de 14 anos.

BEATRIZ SULZBACH  
CORNELIUS  
EIRELI:3075935600017  
4

Assinado de forma digital por  
BEATRIZ SULZBACH CORNELIUS  
EIRELI:30759356000174  
Dados: 2021.11.16 08:23:09  
-03'00'



371  
A

### **DECLARAÇÃO CIENCIA DO OBJETO LICITADO**

IV. Declaram que o licitante tem pleno conhecimento do objeto licitado e anuência das exigências constantes no Edital e seus Anexos, e nos comprometemos a cumprir todos os termos do Edital, e a fornecer material de qualidade, sob as penas da Lei.

### **DECLARAÇÃO DE ENQUADRAMENTO COMO EPP**

V. Declaram a comprovação, exigida somente para microempresa e empresa de pequeno porte, de enquadramento em um dos dois regimes, caso tenha se utilizado e se beneficiado do tratamento diferenciado e favorecido na presente licitação, na forma do disposto na Lei Complementar 123/06, ou certidão simplificada do enquadramento de ME ou EPP expedida pela Junta Comercial:

- a) enquadra-se na situação de Empresa de pequeno Porte;
- b) o valor da receita bruta anual da sociedade, no último exercício, não excedeu o limite fixado nos incisos I e II art. 3º, da Lei Complementar nº 123/2006 e suas alterações;
- c) não se enquadra em quaisquer das hipóteses de exclusão relacionadas no art. 3º, § 4º, incisos I a X, da mesma Lei.

### **DECLARAÇÃO DE SUSTENTABILIDADE AMBIENTAL**

f) Declara expressamente que atende aos critérios de qualidade ambiental e Sustentabilidade ambiental, respeitando as normas de proteção do meio ambiente, em conformidade com legislação vigente.

### **ASSINATURA DA ATA**

Solicita-se que a ata seja encaminhada para assinatura em nome da empresa, ou seja, **BEATRIZ SULZBACH CORNELIUS EIRELI, visto que a mesma possui assinatura eletrônica**

### **CONTATOS**

FONE 55 3524 1721

E-MAIL: [licitacornelius@gmail.com](mailto:licitacornelius@gmail.com)

Por ser expressão da verdade, firmamos o presente.

Crissiumal/RS, 18 de novembro de 2021.

BEATRIZ SULZBACH  
CORNELIUS  
EIRELI:30759356000174

Assinado de forma digital por  
BEATRIZ SULZBACH CORNELIUS  
EIRELI:30759356000174  
Dados: 2021.11.16 08:23:29 -03'00'

CELSON CHARLES SCHULZ  
REPRESENTANTE LEGAL  
CPF: 008.911.730-13

DECLARAÇÃO DE ENQUADRAMENTO PARA EPP

A empresa BEATRIZ SULZBACH CORNELIUS EIRELI CNPJ nº 30.759.356/0001-74, por meio de seu Responsável Legal e Contador ou Técnico Contábil declara, sob as penas da Lei, que:

- a) enquadra-se na situação de Empresa de Pequeno Porte (EPP);
- b) o valor da receita bruta anual da sociedade, no último exercício, não excedeu o limite fixado nos incisos I e II art. 3º, da Lei Complementar nº 123/2006 e suas alterações;
- c) não se enquadra em quaisquer das hipóteses de exclusão relacionadas no art. 3º, § 4º, incisos I a X, da mesma Lei.

Por ser expressão da verdade, firmamos o presente.

Crissiumal/RS, 15 de setembro de 2021.



Celson Charles Schulz  
Representante Legal  
CPF: 008.911.730-13

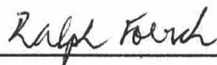

RALPH FOERCH  
CRC:67712/RS

**Ralph Foerch**  
CONTADOR  
CRC / RS 67 712/0-2  
CPF 564 869 010-94

LEMBRETE: Essa declaração deverá ser entregue ao Pregoeiro fora dos envelopes de proposta e documentação, juntamente com o credenciamento.



**CONSELHO REGIONAL DE CONTABILIDADE DO ESTADO DO RIO GRANDE DO SUL  
CERTIDÃO DE REGULARIDADE PROFISSIONAL**

O CONSELHO REGIONAL DE CONTABILIDADE DO ESTADO DO RIO GRANDE DO SUL certifica que o(a) profissional identificado(a) no presente documento encontra-se em situação regular.

**IDENTIFICAÇÃO DO REGISTRO**

NOME.....	: RALPH FOERCH
REGISTRO.....	: RS-067712/O-2
CATEGORIA.....	: CONTADOR
CPF.....	: 564.869.010-04

A presente CERTIDÃO não quita nem invalida quaisquer débitos ou infrações que posteriormente, venham a ser apurados pelo CRCRS contra o referido registro.

A falsificação deste documento constitui-se em crime previsto no Código Penal Brasileiro, sujeitando o autor à respectiva ação penal.

Emissão: RIO GRANDE DO SUL, 03/08/2021 as 13:33:30.

Válido até: 01/11/2021.

Código de Controle: 411911.

Para verificar a autenticidade deste documento consulte o site do CRCRS.

ATESTADO DE CAPACIDADE TÉCNICA

374

O MUNICÍPIO DE CRISSIUMAL RS, pessoa jurídica de direito público interno, com sede na AVENIDA PRESEDENTE CASTELO BRANCO n 424, neste ato representado por seu representante, ROQUE ROBERTO FERGUTZ- DIRETOR DE COMPRAS, inscrito no CPF: 406.392.400-97, portador da identidade n 1029582895, residente e domiciliado neste município, atesta para os devidos fins e sob as penas da Lei que a empresa **BEATRIZ SULZBACH CORNELIUS EIRELI**, empresa inscrita no CNPJ nº 30.759.356/0001-74, inscrição Estadual sob nº 0330022229, localizada na Av. Presidente Castelo Branco, 670, APTO 01 – Centro, no Município de Crissiumal/RS, forneceu materiais de **CAMA, MESA E BANHO, COPA E COZINHA, COLCHÕES, PRODUTOS DE ARMARINHO, TECIDOS E AVIAMENTOS, UNIFORMES, CONCHOARIA, TAPEÇARIA, TAPETES,- CORTINAS, ARTIGOS ESPORTIVOS, CALÇADOS, VESTUÁRIO INFANTIL, KITS GESTANTES, ENTRE OUTROS** para este Município, em várias licitações em que se sagrou vencedor, que a entrega ocorreu no prazo estipulado e atendeu o disposto em Edital.

Por ser verdade, firmamos a presente declaração

Crissiumal/RS 01 de abril de 2020.

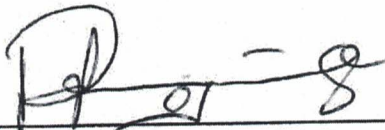

ROQUE ROBERTO FERGUTZ.

87613147/0001-35

PREFEITURA MUNICIPAL  
DE CRISSIUMAL

AV. PRES. CASTELO BRANCO, 424  
CEP: 98840-000

CRISSIUMAL - RS



Estado do Rio Grande do Sul  
MUNICÍPIO DE FORQUETHINA

ATESTADO DE CAPACIDADE TÉCNICA

O MUNICÍPIO DE FORQUETHINA, pessoa jurídica de Direito Público com sede na Rua Johann Kremer, nº 1316, inscrita no C.N.P.J. sob o número 04.214.401/0001-03, nesse ato representado pelo Secretário da Administração e Fazenda, Sr. **ROBERTO LUIS MULLER**, atesta para os devidos fins que a empresa **BEATRIZ SULZBACH CORNELIUS EIRELI**, com sede na Avenida Presidente Castelo Branco, 670, apto 01, Bairro Centro, Crissiumal/RS, inscrita no C.N.P.J. sob o número 30.759.356/0001-74, realizou a entrega dos seguintes itens:

<u>Código</u>	<u>Produto</u>	<u>Marca/Fabricante</u>	<u>Quantidade</u>	<u>Valor Unitário</u>	<u>Valor Total</u>
0007	TESOURA TITANIUM (QUE CORTA TECIDO)	CORNETA	20 UN	R\$ 15,16	R\$ 303,20
0024	FITA MIMOSA DE CETIM 01 CM LARGURA COR ESTAMPADAS 100 METROS CADA	GITEX	10 RL	R\$ 29,06	R\$ 290,60
0044	TNT VERDE 50M CADA	NOW WOVEN	4 RL	R\$ 85,00	R\$ 340,00
0045	TNT VERMELHO 50M CADA	NOW WOVEN	4 RL	R\$ 85,00	R\$ 340,00
0046	TNT AZUL MARINHO 50M CADA	NOW WOVEN	4 RL	R\$ 89,00	R\$ 356,00
0047	TNT AMARELO 50M CADA	NOW WOVEN	4 RL	R\$ 89,00	R\$ 356,00
0048	TNT LARANJA 50M CADA	NOW WOVEN	4 RL	R\$ 90,00	R\$ 360,00

375  
OK



Estado do Rio Grande do Sul  
MUNICÍPIO DE FORQUETHINA

Código	Produto	Marca/Fabricante	Quantidade	Valor Unitário	Valor Total
0049	TNT PINK 50M CADA	NOW WOVEN	4 RL	R\$ 92,00	R\$ 368,00
0050	TNT BRANCO 50M CADA	NOW WOVEN	6 RL	R\$ 93,50	R\$ 561,00

Os materiais são oriundos do contrato de compra e venda nº 179/2020, firmado em 05 de outubro de 2020.

Atestamos que tais materiais foram entregues satisfatoriamente, não existindo em nossos registros, até a presente data, fatos que desabonem sua conduta e responsabilidade com as obrigações assumidas.

Forquethina, 14 de janeiro de 2021.

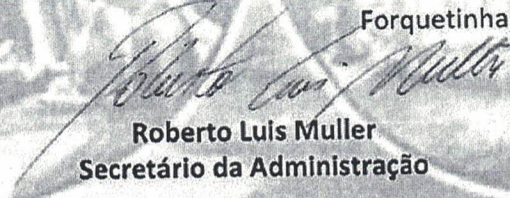

Roberto Luis Muller  
Secretário da Administração



Estado do Rio Grande do Sul  
Município de Três Passos  
Poder Executivo

### ATESTADO DE CAPACIDADE TÉCNICA

O **MUNICÍPIO DE TRÊS PASSOS**, pessoa jurídica de direito público, com sede na Av. Santos Dumont, 75, inscrito no CNPJ sob o nº 87.613.188/0001-21, neste ato representado por sua Secretária de Administração, Sra. Cristiane Seidel, brasileira, em união estável, inscrita no CPF sob o nº 991.402.090-91, residente e domiciliada na cidade de Três Passos/RS, **ATESTA** para os devidos fins e sob as penas da Lei que a empresa **BEATRIZ SULZBACH CORNELIUS EIRELI**, inscrita no CNPJ: 30.759.356/0001-74, com inscrição estadual 0330022229, estabelecida na Avenida Presidente Castelo Branco nº 670, apto 01, Centro, Crissiumal/RS, forneceu panos de copa, panos de limpeza em geral, tecido blackout, tecidos feltro, conjunto cama box, fibras siliconadas para este Município, na licitação em que se sagrou vencedor, que a entrega ocorreu no prazo estipulado e atendeu o disposto em edital.

Por se verdade, firmamos a presente declaração.

Três Passos/RS, 13 de janeiro de 2021.

Cristiane Seidel

Secretária de Administração

Portaria nº 01/2021

Cristiane Seidel  
Sec. Mun. de Administração  
Portaria 0001/2021

RECEBEMOS DE BEATRIZ SULZBACH CORNELIUS EIRELI OS PRODUTOS/SERVIÇOS CONSTANTES DA NOTA FISCAL INDICADA AO LADO		NF-e
DATA DE RECEBIMENTO	IDENTIFICAÇÃO E ASSINATURA DO RECEBEDOR	Nº. 036.021.148 SÉRIE: 890 CNPJ: 30.759.356/0001-74

 <p><b>BEATRIZ SULZBACH CORNELIUS EIRELI</b></p> <p>AV PRES CASTELO BRANCO, 670 - APT 1 - CENTRO, CRISSIUMAL, RS - CEP: 98640000 - Fone/Fax: (55)3524-1721</p>	<p><b>DANFE</b> Documento Auxiliar da Nota Fiscal Eletrônica</p> <p>0 - Entrada <span style="border: 1px solid black; padding: 2px;">1</span> 1 - Saída Nº. <b>036.021.148</b> SÉRIE: <b>890</b> FOLHA 1 / 1</p>	<p>CONTROLE DO FISCO</p>  <p>CHAVE DE ACESSO <b>4321 0887 9586 7400 0181 5589 0036 0211 4810 3313 4889</b></p> <p>Consulta de autenticidade no portal nacional da NF-e <a href="http://www.nfe.fazenda.gov.br/portal">www.nfe.fazenda.gov.br/portal</a>, ou no site da Sefaz Autorizadora</p>
	<p>NATUREZA DA OPERAÇÃO Venda de Mercadoria</p> <p>PROTÓCOLO DE AUTORIZAÇÃO DE USO 143210164020194 - 13/08/2021 08:59:18</p>	

INSCRIÇÃO ESTADUAL 033/0022229	INSCRIÇÃO ESTADUAL DO SUBST. TRIB.	CPF/CNPJ 30.759.356/0001-74
-----------------------------------	------------------------------------	--------------------------------

DESTINATÁRIO/REMETENTE		CPF/CNPJ	DATA DA EMISSÃO
NOME/RAZÃO SOCIAL MUNICÍPIO DE CRISSIUMAL		87.613.147/0001-35	12/08/2021 14:10
ENDEREÇO AV PRES CASTELO BRANCO, 424	BAIRRO/DISTRITO CENTRO	CEP 98640-000	DATA DA ENTRADA/SAÍDA
MUNICÍPIO Crissiumal	FONE/FAX	UF RS	HORA DE ENTRADA/SAÍDA
		INSCRIÇÃO ESTADUAL 033/0015001	

FATURAS E DUPLICATAS

FATURA / Nº: 01 / V.Orig: 393,60 / V.Desc: 0,00 / V.Liq: 393,60

CÁLCULO DO IMPOSTO					
BASE DE CÁLCULO DO ICMS 0,00	VALOR DO ICMS 0,00	BASE DE CÁLCULO DO ICMS ST 0,00	VALOR DO ICMS ST 0,00	VALOR TOTAL DOS PRODUTOS 393,60	
VALOR DO FRETE 0,00	VALOR DO SEGURO 0,00	DESCONTO 0,00	OUTRAS DESPESAS ACESSÓRIAS 0,00	VALOR DO IPI 0,00	VALOR TOTAL DA NOTA 393,60

TRANSPORTADOR/VOLUMES TRANSPORTADOS		FRETE POR CONTA	CÓDIGO ANTT	PLACA DO VEÍCULO	UF	CNPJ/CPF
RAZÃO SOCIAL		0 - Emitente				
ENDEREÇO		MUNICÍPIO		UF	INSCRIÇÃO ESTADUAL	
QUANTIDADE 1	ESPÉCIE VOLUMES	MARCA	NUMERAÇÃO	PESO BRUTO 0,000	PESO LÍQUIDO 0,000	

CÓDIGO	DESCRIÇÃO	NCM/SH	CST	CFOP	UNID.	QTD.	VLR. UNIT.	VLR. TOTAL	BC ICMS	VLR. ICMS	VLR. IPI	ALÍQUOTA	
												ICMS	IPI
1	CALÇADO OCUPACIONAL TIPO CROCS, CONFECCIONADO EM EVA, NA COR BRANCA, COM SOLADO DE BORRACHA ANTIDERRAPANTE CA 27921	55032090	0102	5102	UN	1,0000	64,3500	64,35			0,00		0,00
2	CALÇADO OCUPACIONAL FEMININO, FECHADO NA PARTE SUPERIOR E NO CALCANHAR, CONFECCIONADO EM EVA, SOLADO DE BORRACHA ANTID	54075100	0102	5102	UN	5,0000	65,8500	329,25					

CÁLCULO DO ISSQN		VALOR TOTAL DOS SERVIÇOS	BASE DE CÁLCULO DO ISSQN	VALOR DO ISSQN
INSCRIÇÃO MUNICIPAL 22857				

<p>DADOS ADICIONAIS</p> <p>INFORMAÇÕES COMPLEMENTARES</p> <p>Dados bancários: Banrisul: Agência: 0593 Conta: 06.08.0608. 0-6 Beatriz Sulzbach Cornelius Eireli</p> <p>Informações Adicionais de Interesse do Fisco: [ *** Login Operador CPF: 217.333.090-04 - BEATRIZ SULZBACH CORNELIUS; ]</p>	RESERVADO AO FISCO
--	--------------------



RECEBEMOS DE BEATRIZ SULZBACH CORNELIUS EIRELI OS PRODUTOS/SERVIÇOS CONSTANTES DA NOTA FISCAL INDICADA AO LADO		NF-e
DATA DE RECEBIMENTO	IDENTIFICAÇÃO E ASSINATURA DO RECEBEDOR	Nº: 036.259.066 SÉRIE: 890 CNPJ: 30.759.356/0001-74

 <p><b>BEATRIZ SULZBACH CORNELIUS EIRELI</b></p> <p>AV PRES CASTELO BRANCO, 670 - APT 1 - CENTRO, CRISSIUMAL, RS - CEP: 98640000 - Fone/Fax: (55)3522-1282</p>	<p><b>DANFE</b> Documento Auxiliar da Nota Fiscal Eletrônica</p> <p>0 - Entrada <span style="border: 1px solid black; padding: 2px;">1</span> 1 - Saída Nº: <b>036.259.066</b> SÉRIE: <b>890</b> FOLHA 1 / 1</p>	<p>CONTROLE DO FISCO</p>  <p>CHAVE DE ACESSO <b>4321 0887 9586 7400 0181 5589 0036 2590 6611 8233 8473</b></p> <p>Consulta de autenticidade no portal nacional da NF-e <a href="http://www.nfe.fazenda.gov.br/portal">www.nfe.fazenda.gov.br/portal</a>, ou no site da Sefaz Autorizadora</p>
	<p>NATUREZA DA OPERAÇÃO Venda de Mercadoria</p> <p>PROTÓCOLO DE AUTORIZAÇÃO DE USO 143210175271900 - 27/08/2021 16:29:34</p>	

INSCRIÇÃO ESTADUAL 033/0022229	INSCRIÇÃO ESTADUAL DO SUBST. TRIB.	CPF/CNPJ 30.759.356/0001-74
-----------------------------------	------------------------------------	--------------------------------

DESTINATÁRIO/REMETENTE		CPF/CNPJ	DATA DA EMISSÃO
NOME/RAZÃO SOCIAL MUNICÍPIO DE CRISSIUMAL		87.613.147/0001-35	27/08/2021 16:22
ENDEREÇO AV PRES CASTELO BRANCO, 424	BAIRRO/DISTRITO CENTRO	CEP 98640-000	DATA DA ENTRADA/SAÍDA
MUNICÍPIO Crissiumal	FONE/FAX	UF RS	HORA DE ENTRADA/SAÍDA
		INSCRIÇÃO ESTADUAL 033/0015001	

FATURAS E DUPLICATAS

FATURA / Nº: 01 / V.Orig: 12.379,90 / V.Desc: 0,00 / V.Liq: 12.379,90

CÁLCULO DO IMPOSTO					
BASE DE CÁLCULO DO ICMS 0,00	VALOR DO ICMS 0,00	BASE DE CÁLCULO DO ICMS ST 0,00	VALOR DO ICMS ST 0,00	VALOR TOTAL DOS PRODUTOS 12.379,90	
VALOR DO FRETE 0,00	VALOR DO SEGURO 0,00	DESCONTO 0,00	OUTRAS DESPESAS ACESSÓRIAS 0,00	VALOR DO IPI 0,00	VALOR TOTAL DA NOTA 12.379,90

TRANSPORTADOR/VOLUMES TRANSPORTADOS	
RAZÃO SOCIAL	FRETE POR CONTA
ENDEREÇO	MUNICÍPIO
QUANTIDADE	ESPECIE
MARCA	NUMERAÇÃO
PESO BRUTO	PESO LÍQUIDO

CÓDIGO	DESCRIÇÃO	NCM/SH	CST	CFOP	UNID.	QTD.	VLR. UNIT.	VLR. TOTAL	BC ICMS	VLR. ICMS	VLR. IPI	ALÍQUOTA	
												ICMS	IPI
1	CAMISETA MASCULINA ADULTA EM MALHA POLIVISCOSE ANTIPEELING, COM TRATAMENTO UV, FIO 30 COM 67% POLIESTER E 33% VISCOSE, C	55032090	0102	5102	UN	160,0000	25,8300	4.132,80			0,00		0,00
2	JALECO MASCULINO MANGA LONGA, BRIM GROSSO 100% ALGODÃO. COM 2 BOLSOS NA FRENTE E UM NO PEITO. LOGOARCA EM SERIGRAFIA FRE	54075100	0102	5102	UN	80,0000	61,0500	4.884,00					
3	COLETE MASCOLINO DE BRIM GROSSO 100% ALGODÃO. CORES DE ACORDO COM O CLIENTE, LOGO EM SERIGRAFIA FRENTE E COSTAS.	54075100	0102	5102	UN	80,0000	39,1400	3.131,20					
4	MACACÃO MASCOLINO MANGA LONGA, BRIM GROSSO 100% ALGODÃO. COM 2 BOLSOS NA FRENTE E UM NO PEITO. LOGOMAR EM SERIGRAFIA FRE	54075100	0102	5102	UN	3,0000	77,3000	231,90					

CÁLCULO DO ISSQN			
INSCRIÇÃO MUNICIPAL 22857	VALOR TOTAL DOS SERVIÇOS	BASE DE CÁLCULO DO ISSQN	VALOR DO ISSQN

<p>DADOS ADICIONAIS</p> <p>INFORMAÇÕES COMPLEMENTARES</p> <p>NOTA TOTAL REF. PEDIDO DE EMPENHO Nº 3286/2021. Dados bancários: Banrisul: Agência: 0593 Conta: 06.08.0608.0-6 Beatriz Sulzbach Cornelius Eireli -</p> <p>Informações Adicionais de Interesse do Fisco: [ *** Login Operador e-CPF: 217.333.090-04 - BEATRIZ SULZBACH CORNELIUS ; ]</p>	<p>RESERVADO AO FISCO</p>
--	---------------------------

RECEBEMOS DE BEATRIZ SULZBACH CORNELIUS EIRELI OS PRODUTOS/SERVIÇOS CONSTANTES DA NOTA FISCAL INDICADA AO LADO		NF-e
DATA DE RECEBIMENTO	IDENTIFICAÇÃO E ASSINATURA DO RECEBEDOR	Nº: 035.563.164 SÉRIE: 890 CNPJ: 30.759.356/0001-74

 <p><b>BEATRIZ SULZBACH CORNELIUS EIRELI</b></p> <p>AV PRES CASTELO BRANCO, 670 - APT 1 - CENTRO, CRISSIUMAL, RS - CEP: 98640000 - Fone/Fax: (55)3522-1282</p>	<p><b>DANFE</b> Documento Auxiliar da Nota Fiscal Eletrônica</p> <p>0 - Entrada <span style="border: 1px solid black; padding: 2px;">1</span> 1 - Saída Nº. <b>035.563.164</b> SÉRIE: <b>890</b> FOLHA 1 / 1</p>	<p>CONTROLE DO FISCO</p>  <p>CHAVE DE ACESSO <b>4321 0787 9586 7400 0181 5589 0035 5631 6416 7368 4045</b></p> <p>Consulta de autenticidade no portal nacional da NF-e <a href="http://www.nfe.fazenda.gov.br/portal">www.nfe.fazenda.gov.br/portal</a>, ou no site da Sefaz Autorizadora</p>
	<p>NATUREZA DA OPERAÇÃO Venda de Mercadoria</p> <p>PROTOCOLO DE AUTORIZAÇÃO DE USO 143210141328678 - 14/07/2021 17:00:02</p>	

INSCRIÇÃO ESTADUAL 033/0022229	INSCRIÇÃO ESTADUAL DO SUBST. TRIB.	CPF/CNPJ 30.759.356/0001-74
-----------------------------------	------------------------------------	--------------------------------

DESTINATÁRIO/REMETENTE		CPF/CNPJ	DATA DA EMISSÃO
NOME/RAZÃO SOCIAL MUNICIPIO DE CRISSIUMAL		87.613.147/0001-35	14/07/2021 16:57
ENDEREÇO AV PRES CASTELO BRANCO, 1200	BAIRRO/DISTRITO CENTRO	CEP 98640-000	DATA DA ENTRADA/SAÍDA
MUNICÍPIO Crissiumal	FONE/FAX	UF RS	HORA DE ENTRADA/SAÍDA
		INSCRIÇÃO ESTADUAL 033/0015001	

FATURAS E DUPLICATAS

FATURA / Nº: 01 / V.Orig: 116,43 / V.Desc: 0,00 / V.Liq: 116,43

CÁLCULO DO IMPOSTO				
BASE DE CÁLCULO DO ICMS 0,00	VALOR DO ICMS 0,00	BASE DE CÁLCULO DO ICMS ST 0,00	VALOR DO ICMS ST 0,00	VALOR TOTAL DOS PRODUTOS 116,43
VALOR DO FRETE 0,00	VALOR DO SEGURO 0,00	DESCONTO 0,00	OUTRAS DESPESAS ACESSÓRIAS 0,00	VALOR DO IPI 0,00
				VALOR TOTAL DA NOTA 116,43

TRANSPORTADOR/VOLUMES TRANSPORTADOS		FRETE POR CONTA 0 - Emitente	CÓDIGO ANTT	PLACA DO VEÍCULO	UF	CNPJ/CPF
RAZÃO SOCIAL		ENDEREÇO		MUNICÍPIO	UF	INSCRIÇÃO ESTADUAL
QUANTIDADE 1	ESPÉCIE VOLUMES	MARCA	NUMERAÇÃO	PESO BRUTO 0,000	PESO LÍQUIDO 0,000	

CÓDIGO	DESCRIÇÃO	NCM/SH	CST	CFOP	UNID.	QTD.	VLR. UNIT.	VLR. TOTAL	BC ICMS	VLR. ICMS	VLR. IPI	ALÍQUOTA	
												ICMS	IPI
1	UMIDIFICADOR DE AR 31219	61051000	0102	5102	UN	1,0000	116,4300	116,43			0,00		0,00

CÁLCULO DO ISSQN		INSCRIÇÃO MUNICIPAL 22857	VALOR TOTAL DOS SERVIÇOS	BASE DE CÁLCULO DO ISSQN	VALOR DO ISSQN
------------------	--	------------------------------	--------------------------	--------------------------	----------------

<p>DADOS ADICIONAIS</p> <p>INFORMAÇÕES COMPLEMENTARES empenho 3392/2021 Dados bancarios: Agência 0945 conta 06.08 .0608.0-6 Beatriz Sulzbach Cornelius EIRELI Informações Adicionais de Interesse do Fisco: [ *** Login Operador CPF: 217.333.090-04 - BEATRIZ SULZBACH CORNELIUS; ]</p>	RESERVADO AO FISCO
--	--------------------

RECEBEMOS DE BEATRIZ SULZBACH CORNELIUS EIRELI OS PRODUTOS/SERVIÇOS CONSTANTES DA NOTA FISCAL INDICADA AO LADO		NF-e
DATA DE RECEBIMENTO	IDENTIFICAÇÃO E ASSINATURA DO RECEBEDOR	Nº: 035.562.919 SÉRIE: 890 CNPJ: 30.759.356/0001-74

 <p align="center"><b>BEATRIZ SULZBACH CORNELIUS EIRELI</b></p> <p align="center">AV PRES CASTELO BRANCO, 670 - APT 1 - CENTRO, CRISSIUMAL, RS - CEP: 98640000 - Fone/Fax: (55)3522-1282</p>	<p><b>DANFE</b> Documento Auxiliar da Nota Fiscal Eletrônica</p> <p>0 - Entrada <span style="border: 1px solid black; padding: 2px;">1</span> 1 - Saída Nº. <b>035.562.919</b> SÉRIE: <b>890</b> FOLHA 1 / 1</p>	<p>CONTROLE DO FISCO</p>  <p>CHAVE DE ACESSO <b>4321 0787 9586 7400 0181 5589 0035 5629 1918 7139 1005</b></p> <p>Consulta de autenticidade no portal nacional da NF-e <a href="http://www.nfe.fazenda.gov.br/portal">www.nfe.fazenda.gov.br/portal</a>, ou no site da Sefaz Autorizadora</p>
	<p>NATUREZA DA OPERAÇÃO Venda de Mercadoria</p> <p>PROTOCOLO DE AUTORIZAÇÃO DE USO 143210141317187 - 14/07/2021 16:51:55</p>	

INSCRIÇÃO ESTADUAL 033/0022229	INSCRIÇÃO ESTADUAL DO SUBST. TRIB.	CPF/CNPJ 30.759.356/0001-74
-----------------------------------	------------------------------------	--------------------------------

DESTINATÁRIO/REMETENTE		CPF/CNPJ	DATA DA EMISSÃO
NOME/RAZÃO SOCIAL MUNICIPIO DE CRISSIUMAL		87.613.147/0001-35	14/07/2021 16:46
ENDEREÇO AV PRES CASTELO BRANCO, 1200	BAIRRO/DISTRITO CENTRO	CEP 98640-000	DATA DA ENTRADA/SAÍDA
MUNICÍPIO Crissiumal	FONE/FAX	UF RS	HORA DE ENTRADA/SAÍDA
		INSCRIÇÃO ESTADUAL 033/0015001	

FATURAS E DUPLICATAS

FATURA / Nº: 01 / V.Orig: 1.200,00 / V.Desc: 0,00 / V.Liq: 1.200,00

CÁLCULO DO IMPOSTO				
BASE DE CÁLCULO DO ICMS 0,00	VALOR DO ICMS 0,00	BASE DE CÁLCULO DO ICMS ST 0,00	VALOR DO ICMS ST 0,00	VALOR TOTAL DOS PRODUTOS 1.200,00
VALOR DO FRETE 0,00	VALOR DO SEGURO 0,00	DESCONTO 0,00	OUTRAS DESPESAS ACESSÓRIAS 0,00	VALOR DO IPI 0,00
				VALOR TOTAL DA NOTA 1.200,00

TRANSPORTADOR/VOLUMES TRANSPORTADOS		RAZÃO SOCIAL	FRETE POR CONTA 0 - Emitente	CÓDIGO ANTT	PLACA DO VEÍCULO	UF	CNPJ/CPF
		ENDEREÇO	MUNICÍPIO	UF	INSCRIÇÃO ESTADUAL		
QUANTIDADE 20	ESPÉCIE VOLUMES	MARCA	NUMERAÇÃO	PESO BRUTO 0,000	PESO LÍQUIDO 0,000		

CÓDIGO	DESCRIÇÃO	NCM/SH	CST	CPOP	UNID.	QTD.	VLR. UNIT.	VLR. TOTAL	BC ICMS	VLR. ICMS	VLR. IPI	ALÍQUOTA	
												ICMS	IPI
1	EDREDOM INFANTIL	61051000	0102	5102	UN	20,0000	60,0000	1.200,00			0,00		0,00

CÁLCULO DO ISSQN	INSCRIÇÃO MUNICIPAL 22857	VALOR TOTAL DOS SERVIÇOS	BASE DE CÁLCULO DO ISSQN	VALOR DO ISSQN
------------------	------------------------------	--------------------------	--------------------------	----------------

<p>DADOS ADICIONAIS</p> <p>INFORMAÇÕES COMPLEMENTARES</p> <p>REFERENTE EMPENHO 3018 Dados bancarios: Agência 0945 conta 06.08.0608.0-6 Beatriz Sulzbach Cornelius EIRELI</p> <p>Informações Adicionais de Interesse do Fisco: [ *** Login Operador CPF: 217.333.090-04 - BEATRIZ SULZBACH CORNELIUS; ]</p>	RESERVADO AO FISCO
--	--------------------